



## RELATÓRIO ANALÍTICO - COMPOSIÇÕES DE CUSTOS



|                 |   |                                       |  |                      |                   |                |
|-----------------|---|---------------------------------------|--|----------------------|-------------------|----------------|
| <b>OBRA:</b>    | REFORMA E AMPLIAÇÃO DA UNIDADE BÁSICA DE SAÚDE DO DISTRITO LAGOA DOS CRIoulos E REFORMA DA UNIDADE BÁSICA DE SAÚDE PROFª MARIA DE LOURDES DIAS PEREIRA NO SÍTIO ESPÍRITO SANTO, MUNICÍPIO DE SALITRE/CE | <b>DATA:</b> 05/09/2022               | <b>BDI:</b> 27,35%                     |                      |                   |                |
| <b>LOCAL:</b>   | DISTRITO LAGOA DOS CRIoulos E SÍTIO ESPÍRITO SANTO, SALITRE/CE  | <b>FONTE:</b> ORSE 2022/07            | <b>VERSÃO:</b> 2022/07                 | <b>HORA:</b> 111,51% | <b>ME:</b> 99,89% | <b>08/2022</b> |
| <b>CLIENTE:</b> | FUNDO MUNICIPAL DE SAÚDE DE SALITRE   | <b>SEINFRA:</b> 027.1 COM DESONERAÇÃO | <b>SINAPI:</b> 2022/07 COM DESONERAÇÃO | <b>83,85%</b>        | <b>47,76%</b>     | <b>09/2022</b> |

| Item                   | Material   | Fonte   | Unid | Coefficiente | Preço Unitário | Total   |
|------------------------|--|---------|------|--------------|----------------|---------|
| 18628                  | ORQUIMOL   | SEINFRA | L    | 0,00450000   | 12,1300        | 0,0546  |
| 18625                  | TESOURA PNEUMÁTICA                                 | SEINFRA | H    | 0,01760000   | 0,6200         | 0,0109  |
| 18629                  | VINIL AUTO-ADESIVO FOSCO OU BRILHANTE C/ APLICAÇÃO | SEINFRA | M2   | 0,04730000   | 109,7500       | 5,1912  |
| <b>TOTAL Material:</b> |  |         |      |              |                | 12,9019 |

| Mão de Obra               | Fonte                   | Unid    | Coefficiente | Preço Unitário | Total   |        |
|---------------------------|-------------------------|---------|--------------|----------------|---------|--------|
| 12510                     | ENCARREGADO DE SERVIÇOS | SEINFRA | H            | 0,01800000     | 27,4200 | 0,4936 |
| 11530                     | MONTADOR                | SEINFRA | H            | 0,04500000     | 20,7700 | 0,9347 |
| 12395                     | PINTOR                  | SEINFRA | H            | 0,04500000     | 20,7700 | 0,9347 |
| 12543                     | SERVENTE                | SEINFRA | H            | 0,13500000     | 15,5500 | 2,0993 |
| <b>TOTAL Mão de Obra:</b> |                         |         |              |                | 4,4623  |        |
| <b>VALOR:</b>             |                         |         |              |                | 17,36   |        |

### C1279 - ESMALTE DUAS DEMÃOS EM ESQUADRIAS DE FERRO (M2)

| Material               | Fonte             | Unid    | Coefficiente | Preço Unitário | Total   |        |
|------------------------|-------------------|---------|--------------|----------------|---------|--------|
| 10035                  | AGUARRAZ MINERAL  | SEINFRA | L            | 0,03000000     | 17,1900 | 0,5157 |
| 11100                  | ESMALTE SINTETICO | SEINFRA | L            | 0,16000000     | 24,9900 | 3,9984 |
| 11346                  | LIXA PARA FERRO   | SEINFRA | UN           | 0,30000000     | 1,6900  | 0,5070 |
| 12293                  | ZARCÃO            | SEINFRA | L            | 0,12000000     | 22,5800 | 2,7096 |
| <b>TOTAL Material:</b> |                   |         |              |                | 7,7307  |        |

| Mão de Obra               | Fonte              | Unid    | Coefficiente | Preço Unitário | Total   |         |
|---------------------------|--------------------|---------|--------------|----------------|---------|---------|
| 10045                     | AJUDANTE DE PINTOR | SEINFRA | H            | 0,80000000     | 16,7700 | 13,4160 |
| 12395                     | PINTOR             | SEINFRA | H            | 0,80000000     | 20,7700 | 16,6160 |
| <b>TOTAL Mão de Obra:</b> |                    |         |              |                | 30,0320 |         |
| <b>VALOR:</b>             |                    |         |              |                | 37,76   |         |

### C1280 - ESMALTE DUAS DEMÃOS EM ESQUADRIAS DE MADEIRA (M2)

| Material               | Fonte                                    | Unid    | Coefficiente | Preço Unitário | Total   |        |
|------------------------|--|---------|--------------|----------------|---------|--------|
| 10035                  | AGUARRAZ MINERAL                         | SEINFRA | L            | 0,04000000     | 17,1900 | 0,6876 |
| 11100                  | ESMALTE SINTETICO                        | SEINFRA | L            | 0,16000000     | 24,9900 | 3,9984 |
| 11199                  | FUNDO BRANCO FOSCO NIVELADOR P/ MADEIRAS | SEINFRA | L            | 0,13000000     | 12,6800 | 1,6484 |
| 11347                  | LIXA PARA MADEIRA/MASSA                  | SEINFRA | UN           | 0,40000000     | 0,5500  | 0,2200 |
| <b>TOTAL Material:</b> |  |         |              |                | 6,5544  |        |

| Mão de Obra               | Fonte              | Unid    | Coefficiente | Preço Unitário | Total   |        |
|---------------------------|--------------------|---------|--------------|----------------|---------|--------|
| 10045                     | AJUDANTE DE PINTOR | SEINFRA | H            | 0,35000000     | 16,7700 | 5,8695 |
| 12395                     | PINTOR             | SEINFRA | H            | 0,40000000     | 20,7700 | 8,3080 |
| <b>TOTAL Mão de Obra:</b> |                    |         |              |                | 14,1776 |        |
| <b>VALOR:</b>             |                    |         |              |                | 20,73   |        |

### 88496 - APLICAÇÃO E LIXAMENTO DE MASSA LÁTEX EM TETO, DUAS DEMÃOS. AF\_06/2014 (M2)

| Material | Fonte | Unid | Coefficiente | Preço Unitário | Total |
|----------|-------|------|--------------|----------------|-------|
|----------|-------|------|--------------|----------------|-------|





## RELATÓRIO ANALÍTICO - COMPOSIÇÕES DE CUSTOS

|  |                 |  |   |                        |                       |         |
|--|-----------------|--|---|------------------------|-----------------------|---------|
|  | <b>OBRA:</b>    |  | REFORMA E AMPLIAÇÃO DA UNIDADE BÁSICA DE SAÚDE DO DISTRITO LAGOA DOS CRIoulos E REFORMA DA UNIDADE BÁSICA DE SAÚDE PROFª MARIA DE LOURDES DIAS PEREIRA NO SÍTIO ESPÍRITO SANTO, MUNICÍPIO DE SALITRE/CE | DATA : 06/09/2022      | BDI : 27,35%          |         |
|  | <b>LOCAL:</b>   |  | DISTRITO LAGOA DOS CRIoulos E SÍTIO ESPÍRITO SANTO, SALITRE/CE  | FONTE                  | VERSÃO                |         |
|  | <b>CLIENTE:</b> |  | FUNDO MUNICIPAL DE SAÚDE DE SALITRE   | ORSE                   | 202207                | HORA    |
|  |                 |  |   | SEINFRA                | 027.1 COM DESONERAÇÃO | 111,51% |
|  |                 |  | SINAPI  | 202207 COM DESONERAÇÃO | 59,93%                |         |

|                 |  |        |    |            |      |      |
|-----------------|--|--------|----|------------|------|------|
| 00003767        | LIXA EM FOLHA PARA PAREDE OU MADEIRA, NUMERO 120, COR VERMELHA | SINAPI | UN | 0,10000000 | 0,77 | 0,07 |
| 00043626        | MASSA CORRIDA PARA SUPERFICIES DE AMBIENTES INTERNOS           | SINAPI | KG | 1,55502000 | 2,30 | 3,57 |
| TOTAL Material: |  |        |    |            |      | 3,64 |

| Serviço        | FONTE                                | UNID   | COEFICIENTE | PREÇO UNITÁRIO | TOTAL |       |
|----------------|--------------------------------------|--------|-------------|----------------|-------|-------|
| 88310          | PINTOR COM ENCARGOS COMPLEMENTARES   | SINAPI | H           | 0,67200000     | 23,43 | 15,74 |
| 88316          | SERVENTE COM ENCARGOS COMPLEMENTARES | SINAPI | H           | 0,24700000     | 16,83 | 4,15  |
| TOTAL Serviço: |                                      |        |             |                |       | 19,89 |
| VALOR:         |                                      |        |             |                |       | 23,53 |

### 88488 - APLICAÇÃO MANUAL DE PINTURA COM TINTA LÁTEX ACRÍLICA EM TETO, DUAS DEMÃOS. AF\_06/2014 (M2)

| Material        | FONTE  | UNID   | COEFICIENTE | PREÇO UNITÁRIO | TOTAL |      |
|-----------------|--|--------|-------------|----------------|-------|------|
| 0007356         | TINTA LATEX ACRILICA PREMIUM, COR BRANCO FOSCO | SINAPI | L           | 0,33000000     | 22,26 | 7,34 |
| TOTAL Material: |  |        |             |                |       | 7,34 |

| Serviço        | FONTE                                | UNID   | COEFICIENTE | PREÇO UNITÁRIO | TOTAL |       |
|----------------|--------------------------------------|--------|-------------|----------------|-------|-------|
| 88310          | PINTOR COM ENCARGOS COMPLEMENTARES   | SINAPI | H           | 0,24400000     | 23,43 | 5,71  |
| 88316          | SERVENTE COM ENCARGOS COMPLEMENTARES | SINAPI | H           | 0,08900000     | 16,83 | 1,49  |
| TOTAL Serviço: |                                      |        |             |                |       | 7,20  |
| VALOR:         |                                      |        |             |                |       | 14,54 |

### C1208 - EMASSAMENTO DE PAREDES INTERNAS 2 DEMÃOS C/MASSA DE PVA (M2)

| Material        | FONTE                       | UNID    | COEFICIENTE | PREÇO UNITÁRIO | TOTAL  |        |
|-----------------|-----------------------------|---------|-------------|----------------|--------|--------|
| 11347           | LIXA PARA MADEIRA/MASSA     | SEINFRA | UN          | 0,40000000     | 0,5500 | 0,2200 |
| 11513           | MASSA CORRIDA A BASE DE PVA | SEINFRA | KG          | 0,70000000     | 2,9200 | 2,0440 |
| TOTAL Material: |                             |         |             |                |        | 2,2640 |

| Mão de Obra        | FONTE              | UNID    | COEFICIENTE | PREÇO UNITÁRIO | TOTAL   |        |
|--------------------|--------------------|---------|-------------|----------------|---------|--------|
| 10045              | AJUDANTE DE PINTOR | SEINFRA | H           | 0,20000000     | 16,7700 | 3,3540 |
| 12395              | PINTOR             | SEINFRA | H           | 0,30000000     | 20,7700 | 6,2310 |
| TOTAL Mão de Obra: |                    |         |             |                |         | 9,5850 |
| VALOR:             |                    |         |             |                |         | 11,85  |

### C1615 - LATEX DUAS DEMÃOS EM PAREDES INTERNAS S/MASSA (M2)

| Material        | FONTE                              | UNID    | COEFICIENTE | PREÇO UNITÁRIO | TOTAL   |        |
|-----------------|------------------------------------|---------|-------------|----------------|---------|--------|
| 11490           | LÍQUIDO SELADOR PARA PINTURA LATEX | SEINFRA | L           | 0,12000000     | 12,0800 | 1,4496 |
| 11347           | LIXA PARA MADEIRA/MASSA            | SEINFRA | UN          | 0,25000000     | 0,5500  | 0,1375 |
| 12096           | TINTA LATEX                        | SEINFRA | L           | 0,17000000     | 21,2500 | 3,6125 |
| TOTAL Material: |                                    |         |             |                |         | 5,1996 |

| Mão de Obra        | FONTE              | UNID    | COEFICIENTE | PREÇO UNITÁRIO | TOTAL   |         |
|--------------------|--------------------|---------|-------------|----------------|---------|---------|
| 10045              | AJUDANTE DE PINTOR | SEINFRA | H           | 0,35000000     | 16,7700 | 5,8695  |
| 12395              | PINTOR             | SEINFRA | H           | 0,40000000     | 20,7700 | 8,3080  |
| TOTAL Mão de Obra: |                    |         |             |                |         | 14,1775 |



## RELATÓRIO ANALÍTICO - COMPOSIÇÕES DE CUSTOS

|          |   |                   |                         |         |        |            |
|----------|---|-------------------|-------------------------|---------|--------|------------|
| OBRA:    | REFORMA E AMPLIAÇÃO DA UNIDADE BÁSICA DE SAÚDE DO DISTRITO LAGOA DOS CRIoulos E REFORMA DA UNIDADE BÁSICA DE SAÚDE PROFª MARIA DE LOURDES DIAS PEREIRA NO SÍTIO ESPÍRITO SANTO, MUNICÍPIO DE SALITRE/CE | DATA : 05/09/2022 | BDI : 27,35%            |         |        |            |
| LOCAL:   | DISTRITO LAGOA DOS CRIoulos E SÍTIO ESPÍRITO SANTO, SALITRE/CE  | FONTES            | VERSÃO                  | HORA    | MES    | PREÇO      |
| CLIENTE: | FUNDO MUNICIPAL DE SAÚDE DE SALITRE   | ORSE              | 2022/07                 | 111,51% | 62,89% | 0,00000000 |
|          |   | SEINFRA           | 027.1 COM DESONERAÇÃO   | 83,89%  | 47,76% | 0,00000000 |
|          |   | SNAPI             | 2022/07 COM DESONERAÇÃO | 83,09%  | 47,49% | 0,00000000 |



|        |       |
|--------|-------|
| VALOR: | 19,38 |
|--------|-------|

### C2461 - TEXTURA ACRÍLICA 1 DEMÃO EM PAREDES EXTERNAS (M2)

| Material        | FORNTE           | UNID    | COEFICIENTE | PREÇO UNITÁRIO | TOTAL   |        |
|-----------------|------------------|---------|-------------|----------------|---------|--------|
| 11856           | SELADOR ACRÍLICO | SEINFRA | L           | 0,19000000     | 13,3200 | 2,5308 |
| 12079           | TEXTURA ACRÍLICA | SEINFRA | KG          | 0,31000000     | 7,6300  | 2,3653 |
| TOTAL Material: |                  |         |             |                | 4,8961  |        |

| Mão de Obra        | FORNTE             | UNID    | COEFICIENTE | PREÇO UNITÁRIO | TOTAL   |        |
|--------------------|--------------------|---------|-------------|----------------|---------|--------|
| 10045              | AJUDANTE DE PINTOR | SEINFRA | H           | 0,20000000     | 16,7700 | 3,3540 |
| 12395              | PINTOR             | SEINFRA | H           | 0,30000000     | 20,7700 | 6,2310 |
| TOTAL Mão de Obra: |                    |         |             |                | 9,5850  |        |

|        |       |
|--------|-------|
| VALOR: | 14,48 |
|--------|-------|

### C1621 - LETREIRO - LETRA EM PAREDES (UN)

| Material        | FORNTE                             | UNID    | COEFICIENTE | PREÇO UNITÁRIO | TOTAL   |        |
|-----------------|------------------------------------|---------|-------------|----------------|---------|--------|
| 11490           | LÍQUIDO SELADOR PARA PINTURA LATEX | SEINFRA | L           | 0,07000000     | 12,0800 | 0,8456 |
| 11347           | LIXA PARA MADEIRA/MASSA            | SEINFRA | UN          | 0,50000000     | 0,5500  | 0,2750 |
| 11513           | MASSA CORRIDA A BASE DE PVA        | SEINFRA | KG          | 0,30000000     | 2,9200  | 0,8760 |
| 12096           | TINTA LATEX                        | SEINFRA | L           | 0,08000000     | 21,2500 | 1,7000 |
| TOTAL Material: |                                    |         |             |                | 3,6966  |        |

| Mão de Obra        | FORNTE             | UNID    | COEFICIENTE | PREÇO UNITÁRIO | TOTAL   |        |
|--------------------|--------------------|---------|-------------|----------------|---------|--------|
| 10045              | AJUDANTE DE PINTOR | SEINFRA | H           | 0,25000000     | 16,7700 | 4,1925 |
| 12395              | PINTOR             | SEINFRA | H           | 0,35000000     | 20,7700 | 7,2695 |
| TOTAL Mão de Obra: |                    |         |             |                | 11,4620 |        |

|        |       |
|--------|-------|
| VALOR: | 15,16 |
|--------|-------|

### 078 - DESCUPINIZAÇÃO C/ MATERIAL INSETICIDA (M2)

| Material        | FORNTE                                    | UNID    | COEFICIENTE | PREÇO UNITÁRIO | TOTAL   |        |
|-----------------|---|---------|-------------|----------------|---------|--------|
| 11251           | CUPINICIDA TIPO "JINO CUPIM" E "PENETROL" | SEINFRA | L           | 0,20000000     | 21,2100 | 4,2420 |
| TOTAL Material: |   |         |             |                | 4,2420  |        |

| Mão de Obra        | FORNTE   | UNID    | COEFICIENTE | PREÇO UNITÁRIO | TOTAL   |        |
|--------------------|----------|---------|-------------|----------------|---------|--------|
| 10037              | AJUDANTE | SEINFRA | H           | 0,40000000     | 16,7700 | 6,7080 |
| TOTAL Mão de Obra: |          |         |             |                | 6,7080  |        |

|        |       |
|--------|-------|
| VALOR: | 10,95 |
|--------|-------|

### C0360 - BANCO DE MADEIRA C/ESTRUTURA DE FERRO - L= 3.00m (UN)

| Material        | FORNTE  | UNID    | COEFICIENTE | PREÇO UNITÁRIO | TOTAL    |          |
|-----------------|---|---------|-------------|----------------|----------|----------|
| 10188           | BANCO DE MADEIRA C/ESTRUTURA DE FERRO - L=3,00M | SEINFRA | UN          | 1,00000000     | 926,1000 | 926,1000 |
| TOTAL Material: |   |         |             |                | 926,1000 |          |



## RELATÓRIO ANALÍTICO - COMPOSIÇÕES DE CUSTOS

|  |                 |   |  |                        |
|--|-----------------|---|--|------------------------|
|  | <b>OBRA:</b>    | REFORMA E AMPLIAÇÃO DA UNIDADE BÁSICA DE SAÚDE DO DISTRITO LAGOA DOS CRIoulos E REFORMA DA UNIDADE BÁSICA DE SAÚDE PROFª MARIA DE LOURDES DIAS PEREIRA NO SÍTIO ESPÍRITO SANTO, MUNICÍPIO DE SALITRE/CE | <b>DATA :</b> 05/09/2022               | <b>BDI:</b> 27,35%     |
|  | <b>LOCAL:</b>   | DISTRITO LAGOA DOS CRIoulos E SÍTIO ESPÍRITO SANTO, SALITRE/CE  | <b>VERSAO:</b> 2022/07                 | <b>HORA:</b> 111,51%   |
|  | <b>CLIENTE:</b> | FUNDO MUNICIPAL DE SAÚDE DE SALITRE   | <b>CRSE:</b> 2022/07                   | <b>MBSE:</b> 08,99%    |
|  |                 |   | <b>SEINFRA:</b> 027.1 COM DESONERAÇÃO  | <b>09/2022:</b> 47,78% |
|  |                 |   | <b>SINAPI:</b> 2022/07 COM DESONERAÇÃO | <b>09/2022:</b> 83,55% |

|               |        |
|---------------|--------|
| <b>VALOR:</b> | 926,10 |
|---------------|--------|

### C3506 - GUARDA CORPO C/ CORRIMÃO EM TUBO DE AÇO GALVANIZADO 2" (M)

| Material               | FORTE                             | UNID    | COEFICIENTE | PREÇO UNITÁRIO | TOTAL    |          |
|------------------------|-----------------------------------|---------|-------------|----------------|----------|----------|
| 10876                  | COTOVELO AÇO GALVANIZADO DE 2"    | SEINFRA | UN          | 0,20000000     | 37,6500  | 7,5300   |
| 16234                  | CRUZETA AÇO GALVANIZADO 2"        | SEINFRA | UN          | 0,40000000     | 79,9100  | 31,9640  |
| 11950                  | TE AÇO GALVANIZADO DE 2"          | SEINFRA | UN          | 0,60000000     | 50,0500  | 30,0300  |
| 12171                  | TUBO AÇO GALVANIZADO DE 50MM (2") | SEINFRA | M           | 2,70000000     | 71,0200  | 191,7540 |
| <b>TOTAL Material:</b> |                                   |         |             |                | 261,2780 |          |

| Mão de Obra               | FORTE            | UNID    | COEFICIENTE | PREÇO UNITÁRIO | TOTAL   |         |
|---------------------------|------------------|---------|-------------|----------------|---------|---------|
| 10121                     | ARMADOR/FERREIRO | SEINFRA | H           | 1,30000000     | 20,7700 | 27,0010 |
| 12391                     | PEDREIRO         | SEINFRA | H           | 1,30000000     | 20,7700 | 27,0010 |
| <b>TOTAL Mão de Obra:</b> |                  |         |             |                | 54,0020 |         |
| <b>VALOR:</b>             |                  |         |             |                | 315,28  |         |

### C1628 - LIMPEZA GERAL (M2)

| Mão de Obra               | FORTE    | UNID    | COEFICIENTE | PREÇO UNITÁRIO | TOTAL   |         |
|---------------------------|----------|---------|-------------|----------------|---------|---------|
| 12543                     | SERVENTE | SEINFRA | H           | 0,70000000     | 15,5500 | 10,8850 |
| <b>TOTAL Mão de Obra:</b> |          |         |             |                | 10,8850 |         |
| <b>VALOR:</b>             |          |         |             |                | 10,88   |         |

### C0079 - AMARRAÇÃO EM PAREDES, COM FERRO (UN)

| Material                  | FORTE                           | UNID    | COEFICIENTE | PREÇO UNITÁRIO | TOTAL    |         |
|---------------------------|---------------------------------|---------|-------------|----------------|----------|---------|
| 10163                     | AÇO CA-50                       | SEINFRA | KG          | 3,40000000     | 9,5000   | 32,3000 |
| 10113                     | ARGAMASSA COLANTE PRE-MISTURADA | SEINFRA | KG          | 6,50000000     | 1,2200   | 7,9300  |
| <b>TOTAL Material:</b>    |                                 |         |             |                | 40,2300  |         |
| Mão de Obra               | FORTE                           | UNID    | COEFICIENTE | PREÇO UNITÁRIO | TOTAL    |         |
| 10037                     | AJUDANTE                        | SEINFRA | H           | 0,80000000     | 16,7700  | 13,4160 |
| 12391                     | PEDREIRO                        | SEINFRA | H           | 2,50000000     | 20,7700  | 51,9250 |
| 12543                     | SERVENTE                        | SEINFRA | H           | 3,50000000     | 15,5500  | 54,4250 |
| <b>TOTAL Mão de Obra:</b> |                                 |         |             |                | 119,7660 |         |
| <b>VALOR:</b>             |                                 |         |             |                | 160,00   |         |

### C1958 - PORTA DE FERRO COMPACTA EM CHAPA, INCLUS. BATENTES E FERRAGENS (M2)

| Material | FORTE                                 | UNID    | COEFICIENTE | PREÇO UNITÁRIO | TOTAL   |         |
|----------|---------------------------------------|---------|-------------|----------------|---------|---------|
| 10108    | AREIA GROSSA                          | SEINFRA | M3          | 0,00720000     | 74,7200 | 0,5380  |
| 10208    | BATENTE DE FERRO                      | SEINFRA | M           | 2,50000000     | 19,7300 | 49,3250 |
| 10441    | CAL HIDRATADA                         | SEINFRA | KG          | 0,49000000     | 1,1000  | 0,5390  |
| 10805    | CIMENTO PORTLAND                      | SEINFRA | KG          | 2,03000000     | 0,5600  | 1,1368  |
| 11031    | DOBRADIÇA DE FERRO PARA PORTA INTERNA | SEINFRA | UN          | 1,78000000     | 24,6700 | 43,9126 |
| 11154    | FECHADURA COMPLETA PARA PORTA EXTERNA | SEINFRA | UN          | 0,59000000     | 52,5000 | 30,9750 |



## RELATÓRIO ANALÍTICO - COMPOSIÇÕES DE CUSTOS

|          |   |                   |                         |         |        |         |
|----------|---|-------------------|-------------------------|---------|--------|---------|
| OBRA:    | REFORMA E AMPLIAÇÃO DA UNIDADE BÁSICA DE SAÚDE DO DISTRITO LAGOA DOS CRIoulos E REFORMA DA UNIDADE BÁSICA DE SAÚDE PROFª MARIA DE LOURDES DIAS PEREIRA NO SÍTIO ESPÍRITO SANTO, MUNICÍPIO DE SALITRE/CE | DATA : 05/09/2022 | BDI : 20,00%            |         |        |         |
| LOCAL:   | DISTRITO LAGOA DOS CRIoulos E SÍTIO ESPÍRITO SANTO, SALITRE/CE  | VERSAO:           | HORA:                   |         |        |         |
| CLIENTE: | FUNDO MUNICIPAL DE SAÚDE DE SALITRE   | ORSE:             | 2022/07                 | 111,51% | 09,00% |         |
|          |   | SEINFRA:          | 027.1 COM DESONERAÇÃO   | 83,89%  | 47,76% |         |
|          |   | SINAPI:           | 2022/07 COM DESONERAÇÃO | 53,59%  | 47,46% | 09/2022 |



|                    |                                    |         |      |             |                |          |
|--------------------|------------------------------------|---------|------|-------------|----------------|----------|
| 11704              | PORTA DE FERRO EM CHAPA DUPLA N.14 | SEINFRA | M2   | 1,00000000  | 127,2400       | 127,2400 |
| TOTAL Material:    |                                    |         |      |             |                | 253,6654 |
| Mão de Obra        |                                    |         |      |             |                |          |
|                    |                                    | FORTE   | UNID | COEFICIENTE | PREÇO UNITÁRIO | TOTAL    |
| I2391              | PEDREIRO                           | SEINFRA | H    | 1,50000000  | 20,7700        | 31,1550  |
| I2543              | SERVENTE                           | SEINFRA | H    | 2,50000000  | 15,5500        | 38,8750  |
| TOTAL Mão de Obra: |                                    |         |      |             |                | 70,0300  |
| VALOR:             |                                    |         |      |             |                | 323,70   |

|   |                   |         |      |             |                |          |
|---|-------------------|---------|------|-------------|----------------|----------|
| C1967 - PORTA DE ALUMÍNIO ANODIZADO COMPACTA (M2) |                   |         |      |             |                |          |
| Material  |                   |         |      |             |                |          |
|   |                   | FORTE   | UNID | COEFICIENTE | PREÇO UNITÁRIO | TOTAL    |
| I0109   | AREIA MEDIA       | SEINFRA | M3   | 0,00290000  | 67,5000        | 0,1958   |
| I0805   | CIMENTO PORTLAND  | SEINFRA | KG   | 1,17000000  | 0,5600         | 0,6552   |
| I1702   | PORTA DE ALUMÍNIO | SEINFRA | M2   | 1,00000000  | 454,4000       | 454,4000 |
| TOTAL Material:                                   |                   |         |      |             |                | 455,2510 |
| Mão de Obra                                       |                   |         |      |             |                |          |
|   |                   | FORTE   | UNID | COEFICIENTE | PREÇO UNITÁRIO | TOTAL    |
| I2391   | PEDREIRO          | SEINFRA | H    | 1,50000000  | 20,7700        | 31,1550  |
| I2543   | SERVENTE          | SEINFRA | H    | 2,50000000  | 15,5500        | 38,8750  |
| TOTAL Mão de Obra:                                |                   |         |      |             |                | 70,0300  |
| VALOR:  |                   |         |      |             |                | 525,28   |

|  |   |         |      |             |                |          |
|--|---|---------|------|-------------|----------------|----------|
| C4949 - VIDRO TEMPERADO INCOLOR C/MASSA E=6MM, COLOCADO (M2) |   |         |      |             |                |          |
| Material   |   |         |      |             |                |          |
|  |   | FORTE   | UNID | COEFICIENTE | PREÇO UNITÁRIO | TOTAL    |
| I1516  | MASSA PARA VIDRO                          | SEINFRA | KG   | 1,50000000  | 9,7400         | 14,6100  |
| I2259  | VIDRO TEMPERADO 6MM INCOLOR SEM COLOCAÇÃO | SEINFRA | M2   | 1,00000000  | 235,4600       | 235,4600 |
| TOTAL Material:  |   |         |      |             |                | 250,0700 |
| Mão de Obra  |   |         |      |             |                |          |
|  |   | FORTE   | UNID | COEFICIENTE | PREÇO UNITÁRIO | TOTAL    |
| I0037  | AJUDANTE                                  | SEINFRA | H    | 0,50000000  | 16,7700        | 8,3850   |
| I1530  | MONTADOR                                  | SEINFRA | H    | 0,50000000  | 20,7700        | 10,3850  |
| TOTAL Mão de Obra:   |   |         |      |             |                | 18,7700  |
| VALOR:   |   |         |      |             |                | 268,84   |

|  |   |         |      |             |                |         |
|--|---|---------|------|-------------|----------------|---------|
| C3037 - REBOCO C/ ARGAMASSA DE CIMENTO E AREIA PENEIRADA, TRAÇO 1:4 (M2) |   |         |      |             |                |         |
| Mão de Obra  |   |         |      |             |                |         |
|  |   | FORTE   | UNID | COEFICIENTE | PREÇO UNITÁRIO | TOTAL   |
| I2391  | PEDREIRO                                    | SEINFRA | H    | 0,60000000  | 20,7700        | 12,4620 |
| I2543  | SERVENTE                                    | SEINFRA | H    | 0,60000000  | 15,5500        | 9,3300  |
| TOTAL Mão de Obra:   |   |         |      |             |                | 21,7920 |
| Serviço  |   |         |      |             |                |         |
|  |   | FORTE   | UNID | COEFICIENTE | PREÇO UNITÁRIO | TOTAL   |
| C0165  | ARGAMASSA DE CIMENTO E AREIA PEN. TRAÇO 1:4 | SEINFRA | M3   | 0,02500000  | 791,0800       | 19,7770 |
| TOTAL Serviço:   |   |         |      |             |                | 19,7770 |
| VALOR:   |   |         |      |             |                | 41,57   |



## RELATÓRIO ANALÍTICO - COMPOSIÇÕES DE CUSTOS

|          |   |                   |                         |         |        |
|----------|---|-------------------|-------------------------|---------|--------|
| OBRA:    | REFORMA E AMPLIAÇÃO DA UNIDADE BÁSICA DE SAÚDE DO DISTRITO LAGOA DOS CRIoulos E REFORMA DA UNIDADE BÁSICA DE SAÚDE PROFª MARIA DE LOURDES DIAS PEREIRA NO SÍTIO ESPÍRITO SANTO. MUNICÍPIO DE SALITRE/CE | DATA : 05/09/2022 | BDI : 27,35%            |         |        |
| LOCAL:   | DISTRITO LAGOA DOS CRIoulos E SÍTIO ESPÍRITO SANTO, SALITRE/CE  | VERSÃO            | HORA                    | MES     | REF    |
| CLIENTE: | FUNDO MUNICIPAL DE SAÚDE DE SALITRE   | ORSE              | 2022/07                 | 111,51% | 69,09% |
|          |   | SEINFRA           | 027.1 COM DESONERAÇÃO   | 83,86%  | 47,76% |
|          |   | SINAPI            | 2022/07 COM DESONERAÇÃO | 83,95%  | 47,46% |



### C4463 - CUMEEIRA TELHA CERÂMICA, EMBOÇADA (M)

| Material           | FORNTE  | UNID    | COEFICIENTE | PREÇO UNITÁRIO | TOTAL    |         |
|--------------------|---|---------|-------------|----------------|----------|---------|
| 10926              | CUMEEIRA PARA TELHA CERAMICA                                    | SEINFRA | UN          | 3,00000000     | 2,4600   | 7,3800  |
| TOTAL Material:    |   |         |             |                |          | 7,3800  |
| Mão de Obra        | FORNTE  | UNID    | COEFICIENTE | PREÇO UNITÁRIO | TOTAL    |         |
| 12391              | PEDREIRO  | SEINFRA | H           | 0,50000000     | 20,7700  | 10,3850 |
| 12543              | SERVENTE  | SEINFRA | H           | 0,50000000     | 15,5500  | 7,7750  |
| TOTAL Mão de Obra: |   |         |             |                |          | 18,1600 |
| Serviço            | FORNTE  | UNID    | COEFICIENTE | PREÇO UNITÁRIO | TOTAL    |         |
| C0200              | ARGAMASSA MISTA DE CIMENTO CAL HIDR. E AREIA S/PEN. TRAÇO 1:2:9 | SEINFRA | M3          | 0,00200000     | 506,5000 | 1,0130  |
| TOTAL Serviço:     |   |         |             |                |          | 1,0130  |
| VALOR:             |   |         |             |                |          | 26,55   |

### 86911 - TORNEIRA CROMADA LONGA, DE PAREDE, 1/2 OU 3/4, PARA PIA DE COZINHA, PADRÃO POPULAR - FORNECIMENTO E INSTALAÇÃO. AF\_01/2020 (UN)

| Material        | FORNTE  | UNID   | COEFICIENTE | PREÇO UNITÁRIO | TOTAL |       |
|-----------------|---|--------|-------------|----------------|-------|-------|
| 00003146        | FITA VEDA ROSCA EM ROLOS DE 18 MM X 10 M (L X C)  | SINAPI | UN          | 0,02100000     | 3,10  | 0,06  |
| 00013416        | TORNEIRA METALICA CROMADA, RETA, DE PAREDE, PARA COZINHA, SEM BICO, SEM AREJADOR, PADRAO POPULAR, 1/2 " OU 3/4 " (REF 1158) | SINAPI | UN          | 1,00000000     | 70,00 | 70,00 |
| TOTAL Material: |   |        |             |                |       | 70,06 |
| Serviço         | FORNTE  | UNID   | COEFICIENTE | PREÇO UNITÁRIO | TOTAL |       |
| 88267           | ENCANADOR OU BOMBEIRO HIDRÁULICO COM ENCARGOS COMPLEMENTARES  | SINAPI | H           | 0,11640000     | 21,75 | 2,53  |
| 88316           | SERVENTE COM ENCARGOS COMPLEMENTARES  | SINAPI | H           | 0,03670000     | 16,83 | 0,61  |
| TOTAL Serviço:  |   |        |             |                |       | 3,14  |
| VALOR:          |   |        |             |                |       | 73,20 |

### 86883 - SIFÃO DO TIPO FLEXÍVEL EM PVC 1 X 1.1/2 - FORNECIMENTO E INSTALAÇÃO. AF\_01/2020 (UN)

| Material        | FORNTE  | UNID   | COEFICIENTE | PREÇO UNITÁRIO | TOTAL |       |
|-----------------|---|--------|-------------|----------------|-------|-------|
| 00003146        | FITA VEDA ROSCA EM ROLOS DE 18 MM X 10 M (L X C)                          | SINAPI | UN          | 0,03320000     | 3,10  | 0,10  |
| 00006148        | SIFAO PLASTICO FLEXIVEL SAIDA VERTICAL PARA COLUNA LAVATORIO, 1 X 1.1/2 " | SINAPI | UN          | 1,00000000     | 8,40  | 8,40  |
| TOTAL Material: |   |        |             |                |       | 8,50  |
| Serviço         | FORNTE  | UNID   | COEFICIENTE | PREÇO UNITÁRIO | TOTAL |       |
| 88267           | ENCANADOR OU BOMBEIRO HIDRÁULICO COM ENCARGOS COMPLEMENTARES              | SINAPI | H           | 0,08450000     | 21,75 | 1,83  |
| 88316           | SERVENTE COM ENCARGOS COMPLEMENTARES                                      | SINAPI | H           | 0,02660000     | 16,83 | 0,44  |
| TOTAL Serviço:  |   |        |             |                |       | 2,27  |
| VALOR:          |   |        |             |                |       | 10,77 |

### C1662 - LUMINÁRIA FLUORESCENTE COMPLETA (1 X 16)W (UN)

| Material | FORNTE | UNID | COEFICIENTE | PREÇO UNITÁRIO | TOTAL |
|----------|--------|------|-------------|----------------|-------|
|----------|--------|------|-------------|----------------|-------|



## RELATÓRIO ANALÍTICO - COMPOSIÇÕES DE CUSTOS



|                 |   |  |                      |
|-----------------|---|--|----------------------|
| <b>OBRA:</b>    | REFORMA E AMPLIAÇÃO DA UNIDADE BÁSICA DE SAÚDE DO DISTRITO LAGOA DOS CRIoulos E REFORMA DA UNIDADE BÁSICA DE SAÚDE PROFª MARIA DE LOURDES DIAS PEREIRA NO SÍTIO ESPÍRITO SANTO, MUNICÍPIO DE SALITRE/CE | <b>DATA:</b> 05/09/2022                | <b>BDI:</b> 27,95%   |
| <b>LOCAL:</b>   | DISTRITO LAGOA DOS CRIoulos E SÍTIO ESPÍRITO SANTO, SALITRE/CE  | <b>VERSAO:</b> 2022/07                 | <b>HORA:</b> 111,51% |
| <b>CLIENTE:</b> | FUNDO MUNICIPAL DE SAÚDE DE SALITRE   | <b>SEINFRA:</b> 027.1 COM DESONERAÇÃO  | <b>MES:</b> 83,85%   |
|                 |   | <b>SINAPI:</b> 2022/07 COM DESONERAÇÃO | <b>CE:</b> 47,78%    |

|                    |   |               |             |                    |                       |              |
|--------------------|---|---------------|-------------|--------------------|-----------------------|--------------|
| 11368              | LUMINARIA FLUORESCENTE COMPLETA ( 1 X 16 )W | SEINFRA       | UN          | 1,00000000         | 40,2400               | 40,2400      |
| TOTAL Material:    |   |               |             |                    |                       | 40,2400      |
| <b>Mão de Obra</b> |   |               |             |                    |                       |              |
|                    |   | <b>FORNTE</b> | <b>UNID</b> | <b>COEFICIENTE</b> | <b>PREÇO UNITÁRIO</b> | <b>TOTAL</b> |
| 10042              | AJUDANTE DE ELETRICISTA                     | SEINFRA       | H           | 1,10000000         | 16,7700               | 18,4470      |
| 12312              | ELETRICISTA                                 | SEINFRA       | H           | 1,10000000         | 20,7700               | 22,8470      |
| TOTAL Mão de Obra: |   |               |             |                    |                       | 41,2940      |
| VALOR:             |   |               |             |                    |                       | 81,53        |

### C1638 - LUMINÁRIA FLUORESCENTE COMPLETA (2 X 32)W (UN)

|                    |   |               |             |                    |                       |              |
|--------------------|---|---------------|-------------|--------------------|-----------------------|--------------|
| <b>Material</b>    |   |               |             |                    |                       |              |
|                    |   | <b>FORNTE</b> | <b>UNID</b> | <b>COEFICIENTE</b> | <b>PREÇO UNITÁRIO</b> | <b>TOTAL</b> |
| 11371              | LUMINARIA FLUORESCENTE COMPLETA ( 2 X 32 )W | SEINFRA       | UN          | 1,00000000         | 63,6900               | 63,6900      |
| TOTAL Material:    |   |               |             |                    |                       | 63,6900      |
| <b>Mão de Obra</b> |   |               |             |                    |                       |              |
|                    |   | <b>FORNTE</b> | <b>UNID</b> | <b>COEFICIENTE</b> | <b>PREÇO UNITÁRIO</b> | <b>TOTAL</b> |
| 10042              | AJUDANTE DE ELETRICISTA                     | SEINFRA       | H           | 1,10000000         | 16,7700               | 18,4470      |
| 12312              | ELETRICISTA                                 | SEINFRA       | H           | 1,10000000         | 20,7700               | 22,8470      |
| TOTAL Mão de Obra: |   |               |             |                    |                       | 41,2940      |
| VALOR:             |   |               |             |                    |                       | 104,98       |

### C1765 - LÂMPADA FLUORESCENTE DE 16W OU 20W (SUBSTITUIÇÃO) (UN)

|                    |                             |               |             |                    |                       |              |
|--------------------|-----------------------------|---------------|-------------|--------------------|-----------------------|--------------|
| <b>Material</b>    |                             |               |             |                    |                       |              |
|                    |                             | <b>FORNTE</b> | <b>UNID</b> | <b>COEFICIENTE</b> | <b>PREÇO UNITÁRIO</b> | <b>TOTAL</b> |
| 11463              | LÂMPADA FLUORESCENTE DE 16W | SEINFRA       | UN          | 1,00000000         | 7,9500                | 7,9500       |
| TOTAL Material:    |                             |               |             |                    |                       | 7,9500       |
| <b>Mão de Obra</b> |                             |               |             |                    |                       |              |
|                    |                             | <b>FORNTE</b> | <b>UNID</b> | <b>COEFICIENTE</b> | <b>PREÇO UNITÁRIO</b> | <b>TOTAL</b> |
| 12312              | ELETRICISTA                 | SEINFRA       | H           | 0,30000000         | 20,7700               | 6,2310       |
| TOTAL Mão de Obra: |                             |               |             |                    |                       | 6,2310       |
| VALOR:             |                             |               |             |                    |                       | 14,18        |

### 00038092 - ESPELHO / PLACA DE 1 POSTO 4" X 2", PARA INSTALACAO DE TOMADAS E INTERRUPTORES (UN)

|                 |  |               |             |                    |                       |              |
|-----------------|--|---------------|-------------|--------------------|-----------------------|--------------|
| <b>Material</b> |  |               |             |                    |                       |              |
|                 |  | <b>FORNTE</b> | <b>UNID</b> | <b>COEFICIENTE</b> | <b>PREÇO UNITÁRIO</b> | <b>TOTAL</b> |
| 00038092        | ESPELHO / PLACA DE 1 POSTO 4" X 2", PARA INSTALACAO DE TOMADAS E INTERRUPTORES | SINAPI        | UN          | 1,00000000         | 2,24                  | 2,24         |
| TOTAL Material: |  |               |             |                    |                       | 2,24         |
| VALOR:          |  |               |             |                    |                       | 2,24         |

### C0588 - CAIAÇÃO EM DUAS DEMÃOS COM SUPERCAL (M2)

|                    |          |               |             |                    |                       |              |
|--------------------|----------|---------------|-------------|--------------------|-----------------------|--------------|
| <b>Material</b>    |          |               |             |                    |                       |              |
|                    |          | <b>FORNTE</b> | <b>UNID</b> | <b>COEFICIENTE</b> | <b>PREÇO UNITÁRIO</b> | <b>TOTAL</b> |
| 12496              | SUPERCAL | SEINFRA       | KG          | 0,30000000         | 1,1500                | 0,3450       |
| TOTAL Material:    |          |               |             |                    |                       | 0,3450       |
| <b>Mão de Obra</b> |          |               |             |                    |                       |              |
|                    |          | <b>FORNTE</b> | <b>UNID</b> | <b>COEFICIENTE</b> | <b>PREÇO UNITÁRIO</b> | <b>TOTAL</b> |
| 12395              | PINTOR   | SEINFRA       | H           | 0,20000000         | 20,7700               | 4,1540       |



## RELATÓRIO ANALÍTICO - COMPOSIÇÕES DE CUSTOS

|                 |   |                          |                         |             |        |
|-----------------|---|--------------------------|-------------------------|-------------|--------|
| <b>OBRA:</b>    | REFORMA E AMPLIAÇÃO DA UNIDADE BÁSICA DE SAÚDE DO DISTRITO LAGOA DOS CRIoulos E REFORMA DA UNIDADE BÁSICA DE SAÚDE PROFª MARIA DE LOURDES DIAS PEREIRA NO SÍTIO ESPÍRITO SANTO, MUNICÍPIO DE SALITRE/CE | <b>DATA :</b> 05/09/2022 | <b>BDI :</b> 27,25%     |             |        |
| <b>LOCAL:</b>   | DISTRITO LAGOA DOS CRIoulos E SÍTIO ESPÍRITO SANTO, SALITRE/CE  | <b>FORTE</b>             | <b>VERSÃO</b>           | <b>HORA</b> |        |
| <b>CLIENTE:</b> | FUNDO MUNICIPAL DE SAÚDE DE SALITRE   | <b>CRSE</b>              | 2022/07                 | 111,51%     | 5,55%  |
|                 |   | <b>SEINFRA</b>           | 027.1 COM DESONERAÇÃO   | 83,85%      | 47,70% |
|                 |   | <b>SINAPI</b>            | 2022/07 COM DESONERAÇÃO | 83,55%      | 47,46% |



|                   |        |
|-------------------|--------|
| TOTAL Mão de Obra | 4,1540 |
| VALOR:            | 4,50   |

### C1907 - PINTURA DE PISO INTERNO/EXTERNO. C/TINTA BASE RESINA ACRÍLICA-QUARTZO.2 DEMÃOS (M2)

| Material        | FORTE                           | UNID    | COEFICIENTE | PREÇO UNITÁRIO | TOTAL   |        |
|-----------------|---------------------------------|---------|-------------|----------------|---------|--------|
| I0154           | ÁCIDO MURIÁTICO                 | SEINFRA | L           | 0,05000000     | 5,4400  | 0,2720 |
| I2085           | TINTA ACRÍLICA C/QUARTZO P/PISO | SEINFRA | L           | 0,21000000     | 13,2300 | 2,7783 |
| TOTAL Material: |                                 |         |             |                | 3,0503  |        |

| Mão de Obra        | FORTE    | UNID    | COEFICIENTE | PREÇO UNITÁRIO | TOTAL   |         |
|--------------------|----------|---------|-------------|----------------|---------|---------|
| I2395              | PINTOR   | SEINFRA | H           | 0,50000000     | 20,7700 | 10,3850 |
| I2543              | SERVENTE | SEINFRA | H           | 0,40000000     | 15,5500 | 6,2200  |
| TOTAL Mão de Obra: |          |         |             |                | 16,6050 |         |
| VALOR:             |          |         |             |                | 19,66   |         |

### 102214 - PINTURA VERNIZ (INCOLOR) ALQUÍDICO EM MADEIRA, USO INTERNO, 2 DEMÃOS. AF\_01/2021 (M2)

| Material        | FORTE  | UNID   | COEFICIENTE | PREÇO UNITÁRIO | TOTAL |      |
|-----------------|--|--------|-------------|----------------|-------|------|
| 00005318        | DILUENTE AGUARRAS                                      | SINAPI | L           | 0,03040000     | 20,40 | 0,62 |
| 00010475        | VERNIZ TIPO COPAL PARA MADEIRA, BRILHANTE, USO INTERNO | SINAPI | L           | 0,20300000     | 31,19 | 6,33 |
| TOTAL Material: |  |        |             |                | 6,95  |      |

| Serviço        | FORTE                              | UNID   | COEFICIENTE | PREÇO UNITÁRIO | TOTAL |       |
|----------------|------------------------------------|--------|-------------|----------------|-------|-------|
| 88310          | PINTOR COM ENCARGOS COMPLEMENTARES | SINAPI | H           | 0,47180000     | 23,43 | 11,05 |
| TOTAL Serviço: |                                    |        |             |                | 11,05 |       |
| VALOR:         |                                    |        |             |                | 18,00 |       |





RRT 12348965



Verificar Autenticidade



## 1. RESPONSÁVEL TÉCNICO

Nome Civil/Social: KAIO CÉSAR RODRIGUES FEITOSA  
Título Profissional: Arquiteto(a) e Urbanista

CPF: 046.XXX.XXX-09  
Nº do Registro: 00A1695380

### 1.1 Empresa Contratada

Razão Social: S. A. ENGENHARIA LTDA

CNPJ: 22.XXX.XXX/0001-91  
Nº Registro: PJ41813-1

## 2. DETALHES DO RRT

Nº do RRT: SI12348965I00CT001  
Data de Cadastro: 05/09/2022  
Data de Registro: 09/09/2022  
Tipologia: Hospitalar

Modalidade: RRT SIMPLES  
Forma de Registro: INICIAL  
Forma de Participação: INDIVIDUAL

### 2.1 Valor do RRT

Valor do RRT: R\$108,69

Pago em: 08/09/2022

## 3. DADOS DO SERVIÇO/CONTRATANTE

### 3.1 Serviço 001

Contratante: FUNDO MUNICIPAL DE SAUDE DE SALITRE  
Tipo: Pessoa jurídica de direito público  
Valor do Serviço/Honorários: R\$2.000,00

CPF/CNPJ: 11.XXX.XXX/0001-75  
Data de Início: 05/09/2022  
Data de Previsão de Término:  
05/10/2022

#### 3.1.1 Dados da Obra/Serviço Técnico

|                           |                 |           |
|---------------------------|-----------------|-----------|
| CEP: 63155000             | Nº: S/N         |           |
| Logradouro: SÃO FRANCISCO | Complemento:    |           |
| Bairro: CENTRO            | Cidade: SALITRE |           |
| UF: CE                    | Longitude:      | Latitude: |

#### 3.1.2 Descrição da Obra/Serviço Técnico

SERVIÇOS DE ELABORAÇÃO DE PROJETO ARQUITETÔNICO, COMPLEMENTARES E ORÇAMENTO DA REFORMA E AMPLIAÇÃO DA UNIDADE BÁSICA DE SAÚDE DO DISTRITO LAGOA DOS CRIoulos E REFORMA DA UNIDADE BÁSICA DE SAÚDE PROFª MARIA DE LOURDES DIAS PEREIRA NO SÍTIO ESPÍRITO SANTO, MUNICÍPIO DE SALITRE/CE.

#### 3.1.3 Declaração de Acessibilidade

Declaro o atendimento às regras de acessibilidade previstas em legislação e em normas técnicas pertinentes para as edificações abertas ao público, de uso público ou privativas de uso coletivo, conforme § 1º do art. 56 da Lei nº 13146, de 06 de julho de 2015.

#### 3.1.4 Dados da Atividade Técnica

Grupo: PROJETO

Quantidade: 465.19



**CAU/BR**

Conselho de Arquitetura e Urbanismo do Brasil

Registro de Responsabilidade Técnica - RRT



RRT 12348965



Verificar Autenticidade

|  |                         |
|--|-------------------------|
| Atividade: 1.5.7 - Projeto de instalações elétricas prediais de baixa tensão         | Unidade: metro quadrado |
| Grupo: PROJETO   | Quantidade: 1           |
| Atividade: 1.7.1 - Memorial descritivo   | Unidade: unidade        |
| Grupo: PROJETO   | Quantidade: 1           |
| Atividade: 1.7.2 - Caderno de especificações ou de encargos                          | Unidade: unidade        |
| Grupo: PROJETO   | Quantidade: 1           |
| Atividade: 1.7.3 - Orçamento   | Unidade: unidade        |
| Grupo: PROJETO   | Quantidade: 1           |
| Atividade: 1.7.4 - Cronograma  | Unidade: unidade        |
| Grupo: PROJETO   | Quantidade: 465.19      |
| Atividade: 1.1.1 - Levantamento arquitetônico  | Unidade: metro quadrado |
| Grupo: PROJETO   | Quantidade: 465.19      |
| Atividade: 1.1.3 - Projeto arquitetônico de reforma                                  | Unidade: metro quadrado |
| Grupo: PROJETO   | Quantidade: 465.19      |
| Atividade: 1.1.6 - Projeto de adequação de acessibilidade                            | Unidade: metro quadrado |
| Grupo: PROJETO   | Quantidade: 465.19      |
| Atividade: 1.2.2 - Projeto de estrutura de concreto                                  | Unidade: metro quadrado |
| Grupo: PROJETO   | Quantidade: 465.19      |
| Atividade: 1.3.2 - Projeto de luminotecnica  | Unidade: metro quadrado |
| Grupo: PROJETO   | Quantidade: 465.19      |
| Atividade: 1.5.1 - Projeto de instalações hidrossanitárias prediais                  | Unidade: metro quadrado |
| Grupo: PROJETO   | Quantidade: 465.19      |
| Atividade: 1.5.2 - Projeto de instalações prediais de águas pluviais                 | Unidade: metro quadrado |
| Grupo: PROJETO   | Quantidade: 465.19      |
| Atividade: 1.5.5 - Projeto de instalações prediais de prevenção e combate a incêndio | Unidade: metro quadrado |

#### 4. RRT VINCULADO POR FORMA DE REGISTRO

| Nº do RRT          | Contratante                         | Forma de Registro | Data de Registro |
|--------------------|-------------------------------------|-------------------|------------------|
| SI12348965I00CT001 | FUNDO MUNICIPAL DE SAUDE DE SALITRE | INICIAL           | 05/09/2022       |

#### 5. DECLARAÇÃO DE VERACIDADE

Declaro para os devidos fins de direitos e obrigações, sob as penas previstas na legislação vigente, que as informações cadastradas neste RRT são verdadeiras e de minha responsabilidade técnica e civil.

#### 6. ASSINATURA ELETRÔNICA

Documento assinado eletronicamente por meio do SICCAU do arquiteto(a) e urbanista KAIO CÉSAR RODRIGUES FEITOSA, registro CAU nº 00A1695380, na data e hora: 05/09/2022 12:03:43, com o uso de login e de senha. O CPF/CNPJ está oculto visando proteger os direitos fundamentais de liberdade, privacidade e o livre desenvolvimento da personalidade da pessoa natural (LGPD)

A autenticidade deste RRT pode ser verificada em: <https://siccau.caubr.gov.br/app/view/sight/externo?form=Servicos>, ou via QRCode.

A autenticidade deste RRT pode ser verificada em: <https://siccau.caubr.gov.br/app/view/sight/externo?form=Servicos>, ou via QRCode. Documento impresso em: 09/09/2022 às 08:55:38 por: siccau, ip 10.128.0.1.

**E SPECIFICAÇÕES DE MATERIAIS**

P.O.  
 ST. COBERTURA/ESTRUTURA DE 20 X 20M  
 ST. COBERTURA DE 10M X 10M  
 ST. COBERTURA DE 5M X 5M  
 ST. COBERTURA DE 3M X 3M

**QUADRO DE ESPECIFICAÇÕES**

| ITEM | DESCRIÇÃO                 | UNIDADE        | ESPECIFICAÇÃO | QTD    |
|------|---------------------------|----------------|---------------|--------|
| 001  | ESTRUTURA DE 20 X 20M     | M <sup>2</sup> | CONCRETO      | 400    |
| 002  | ESTRUTURA DE 10 X 10M     | M <sup>2</sup> | CONCRETO      | 100    |
| 003  | ESTRUTURA DE 5 X 5M       | M <sup>2</sup> | CONCRETO      | 25     |
| 004  | ESTRUTURA DE 3 X 3M       | M <sup>2</sup> | CONCRETO      | 9      |
| 005  | ESTRUTURA DE 2 X 2M       | M <sup>2</sup> | CONCRETO      | 4      |
| 006  | ESTRUTURA DE 1 X 1M       | M <sup>2</sup> | CONCRETO      | 1      |
| 007  | ESTRUTURA DE 0,5 X 0,5M   | M <sup>2</sup> | CONCRETO      | 0,25   |
| 008  | ESTRUTURA DE 0,2 X 0,2M   | M <sup>2</sup> | CONCRETO      | 0,04   |
| 009  | ESTRUTURA DE 0,1 X 0,1M   | M <sup>2</sup> | CONCRETO      | 0,01   |
| 010  | ESTRUTURA DE 0,05 X 0,05M | M <sup>2</sup> | CONCRETO      | 0,0025 |
| 011  | ESTRUTURA DE 0,02 X 0,02M | M <sup>2</sup> | CONCRETO      | 0,0004 |
| 012  | ESTRUTURA DE 0,01 X 0,01M | M <sup>2</sup> | CONCRETO      | 0,0001 |



SECRETARIA MUNICIPAL DE SAÚDE  
 RUA JOAQUIM DE SALES, 100 - JARDIM SÃO CARLOS  
 SÃO CARLOS - SP - CEP: 13506-900

Arquiteto



**KAILO CESAR RODRIGUES FEITOSA**  
**ARQUITETO DE PLANEJAMENTO URBANO**  
**CNPJ Nº 16.958.38-0**

PROFESSOR DE ARQUITETURA  
 UNESP - CAMPUS DE SÃO CARLOS

DADOS DO CONTRATANTE

NOME: [ ]  
 ENDEREÇO: [ ]  
 CIDADE: [ ]  
 UF: [ ]  
 CEP: [ ]  
 TELEFONE: [ ]  
 E-MAIL: [ ]

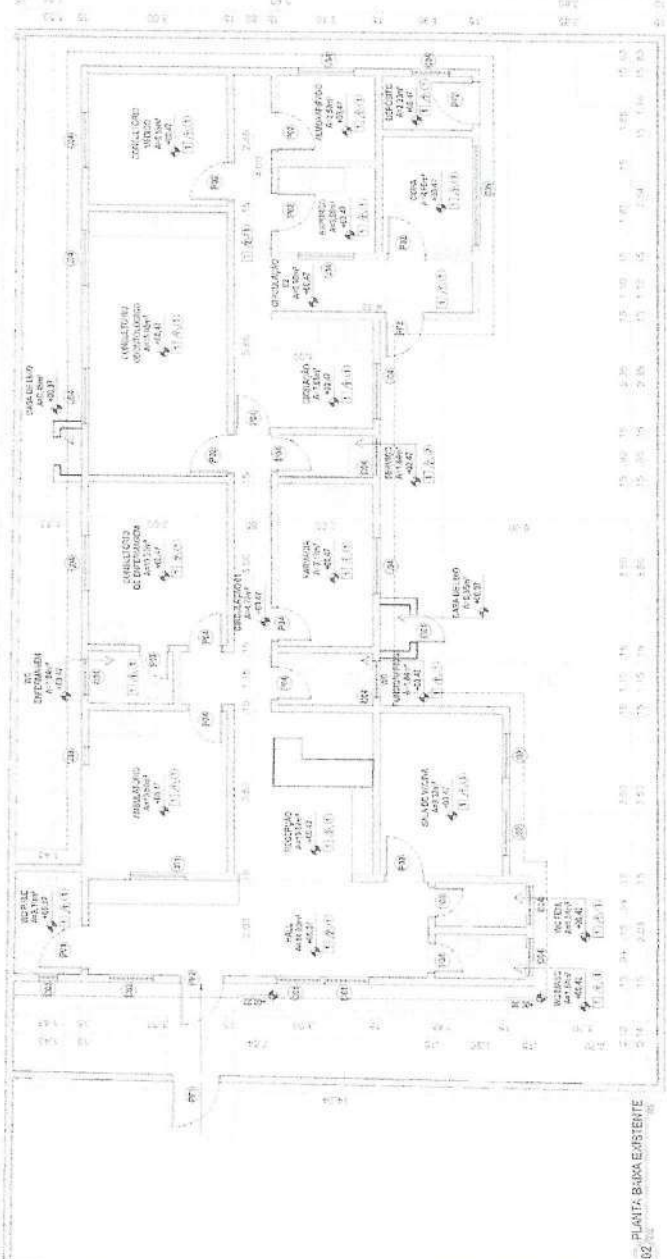
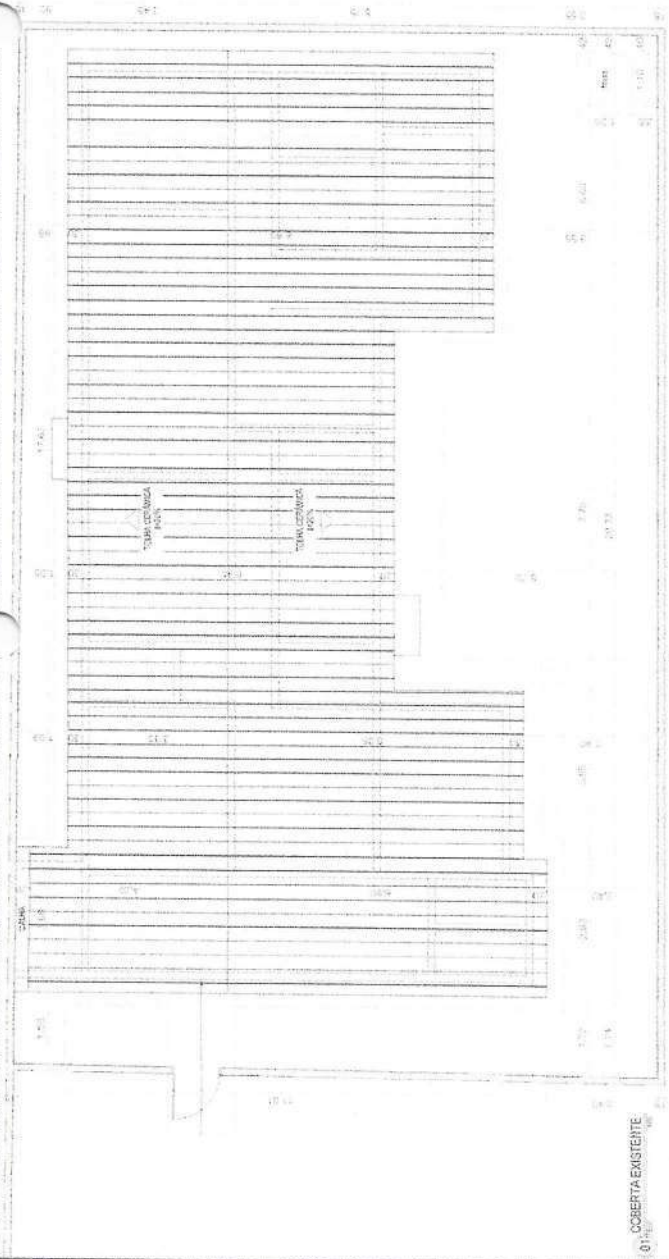

*[Handwritten signature]*

LEGENDA DEMOLIR

- ALVENARIA A DEMOLIR
- ESQUADRIA A DEMOLIR
- PISO A DEMOLIR
- REVESTIMENTO A DEMOLIR

LEGENDA CONSTRUIR

- ALVENARIA A CONSTRUIR
- VEDAR ESQUADRIAS
- PISO A CONSTRUIR
- GRANITO A SEREM INSTALADOS

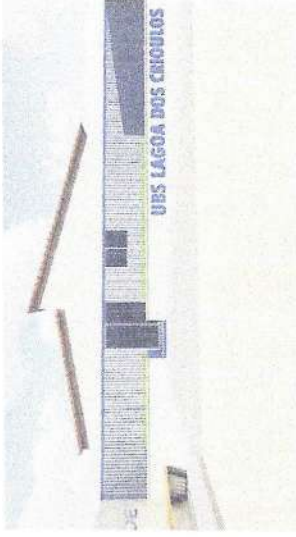

PROJETO DE REFORMA E AMPLIAÇÃO DO PRÉDIO DA URS LAGOA DOS CINQUELOS

ARQUITETURA



KAIOS CESAR RODRIGUES FEITOSA  
ARQUITETO E URBANISTA  
CALHAIA 169538-0

PROJETO DE REFORMA E AMPLIAÇÃO DO PRÉDIO DA URS LAGOA DOS CINQUELOS

DADOS DO CONTRATANTE

SECRETARIA MUNICIPAL DE SAÚDE

PROJ. ADMINISTRATIVO: IN-00000000-00

DADOS DA OBRA/SERVIÇO

REFORMA E AMPLIAÇÃO DO PRÉDIO DA URS LAGOA DOS CINQUELOS

RESERVA E APLICAÇÃO DA URS LAGOA DOS CINQUELOS

PROJ. ARQUITETURA

PROJ. DE REFORMA E AMPLIAÇÃO DO PRÉDIO DA URS LAGOA DOS CINQUELOS

PROJ. DE REFORMA E AMPLIAÇÃO DO PRÉDIO DA URS LAGOA DOS CINQUELOS

PROJ. DE REFORMA E AMPLIAÇÃO DO PRÉDIO DA URS LAGOA DOS CINQUELOS

PROJ. DE REFORMA E AMPLIAÇÃO DO PRÉDIO DA URS LAGOA DOS CINQUELOS

PROJ. DE REFORMA E AMPLIAÇÃO DO PRÉDIO DA URS LAGOA DOS CINQUELOS

PROJ. DE REFORMA E AMPLIAÇÃO DO PRÉDIO DA URS LAGOA DOS CINQUELOS

PROJ. DE REFORMA E AMPLIAÇÃO DO PRÉDIO DA URS LAGOA DOS CINQUELOS

PROJ. DE REFORMA E AMPLIAÇÃO DO PRÉDIO DA URS LAGOA DOS CINQUELOS

PROJ. DE REFORMA E AMPLIAÇÃO DO PRÉDIO DA URS LAGOA DOS CINQUELOS

PROJ. DE REFORMA E AMPLIAÇÃO DO PRÉDIO DA URS LAGOA DOS CINQUELOS

PROJ. DE REFORMA E AMPLIAÇÃO DO PRÉDIO DA URS LAGOA DOS CINQUELOS

PROJ. DE REFORMA E AMPLIAÇÃO DO PRÉDIO DA URS LAGOA DOS CINQUELOS

PROJ. DE REFORMA E AMPLIAÇÃO DO PRÉDIO DA URS LAGOA DOS CINQUELOS

PROJ. DE REFORMA E AMPLIAÇÃO DO PRÉDIO DA URS LAGOA DOS CINQUELOS

PROJ. DE REFORMA E AMPLIAÇÃO DO PRÉDIO DA URS LAGOA DOS CINQUELOS

PROJ. DE REFORMA E AMPLIAÇÃO DO PRÉDIO DA URS LAGOA DOS CINQUELOS

PROJ. DE REFORMA E AMPLIAÇÃO DO PRÉDIO DA URS LAGOA DOS CINQUELOS

PROJ. DE REFORMA E AMPLIAÇÃO DO PRÉDIO DA URS LAGOA DOS CINQUELOS

PROJ. DE REFORMA E AMPLIAÇÃO DO PRÉDIO DA URS LAGOA DOS CINQUELOS

PROJ. DE REFORMA E AMPLIAÇÃO DO PRÉDIO DA URS LAGOA DOS CINQUELOS

PROJ. DE REFORMA E AMPLIAÇÃO DO PRÉDIO DA URS LAGOA DOS CINQUELOS

PROJ. DE REFORMA E AMPLIAÇÃO DO PRÉDIO DA URS LAGOA DOS CINQUELOS

PROJ. DE REFORMA E AMPLIAÇÃO DO PRÉDIO DA URS LAGOA DOS CINQUELOS

PROJ. DE REFORMA E AMPLIAÇÃO DO PRÉDIO DA URS LAGOA DOS CINQUELOS

PROJ. DE REFORMA E AMPLIAÇÃO DO PRÉDIO DA URS LAGOA DOS CINQUELOS

PROJ. DE REFORMA E AMPLIAÇÃO DO PRÉDIO DA URS LAGOA DOS CINQUELOS

PROJ. DE REFORMA E AMPLIAÇÃO DO PRÉDIO DA URS LAGOA DOS CINQUELOS

PROJ. DE REFORMA E AMPLIAÇÃO DO PRÉDIO DA URS LAGOA DOS CINQUELOS

PROJ. DE REFORMA E AMPLIAÇÃO DO PRÉDIO DA URS LAGOA DOS CINQUELOS

PROJ. DE REFORMA E AMPLIAÇÃO DO PRÉDIO DA URS LAGOA DOS CINQUELOS

PROJ. DE REFORMA E AMPLIAÇÃO DO PRÉDIO DA URS LAGOA DOS CINQUELOS

PROJ. DE REFORMA E AMPLIAÇÃO DO PRÉDIO DA URS LAGOA DOS CINQUELOS

PROJ. DE REFORMA E AMPLIAÇÃO DO PRÉDIO DA URS LAGOA DOS CINQUELOS

PROJ. DE REFORMA E AMPLIAÇÃO DO PRÉDIO DA URS LAGOA DOS CINQUELOS

PROJ. DE REFORMA E AMPLIAÇÃO DO PRÉDIO DA URS LAGOA DOS CINQUELOS

PROJ. DE REFORMA E AMPLIAÇÃO DO PRÉDIO DA URS LAGOA DOS CINQUELOS

PROJ. DE REFORMA E AMPLIAÇÃO DO PRÉDIO DA URS LAGOA DOS CINQUELOS

PROJ. DE REFORMA E AMPLIAÇÃO DO PRÉDIO DA URS LAGOA DOS CINQUELOS

PROJ. DE REFORMA E AMPLIAÇÃO DO PRÉDIO DA URS LAGOA DOS CINQUELOS

PROJ. DE REFORMA E AMPLIAÇÃO DO PRÉDIO DA URS LAGOA DOS CINQUELOS

PROJ. DE REFORMA E AMPLIAÇÃO DO PRÉDIO DA URS LAGOA DOS CINQUELOS

PROJ. DE REFORMA E AMPLIAÇÃO DO PRÉDIO DA URS LAGOA DOS CINQUELOS

PROJ. DE REFORMA E AMPLIAÇÃO DO PRÉDIO DA URS LAGOA DOS CINQUELOS

PROJ. DE REFORMA E AMPLIAÇÃO DO PRÉDIO DA URS LAGOA DOS CINQUELOS

PROJ. DE REFORMA E AMPLIAÇÃO DO PRÉDIO DA URS LAGOA DOS CINQUELOS

PROJ. DE REFORMA E AMPLIAÇÃO DO PRÉDIO DA URS LAGOA DOS CINQUELOS

PROJ. DE REFORMA E AMPLIAÇÃO DO PRÉDIO DA URS LAGOA DOS CINQUELOS

PROJ. DE REFORMA E AMPLIAÇÃO DO PRÉDIO DA URS LAGOA DOS CINQUELOS

PROJ. DE REFORMA E AMPLIAÇÃO DO PRÉDIO DA URS LAGOA DOS CINQUELOS

PROJ. DE REFORMA E AMPLIAÇÃO DO PRÉDIO DA URS LAGOA DOS CINQUELOS

PROJ. DE REFORMA E AMPLIAÇÃO DO PRÉDIO DA URS LAGOA DOS CINQUELOS

01 PLANTA DEMOLUÇÃO

02 PLANTA CONSTRUÇÃO



*Handwritten signature*

**LEGENDA CONSTRUIR**

COBERTA A CONSTRUIR

LAJE A CONSTRUIR

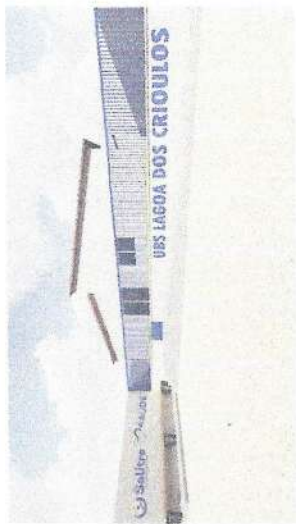

RAZÃO SOCIAL: MUNICÍPIO DE SALITRE, CNPJ: 04.245.205/0001-00, ENDEREÇO: RUA JOSÉ GOMES DE OLIVEIRA, 100, CEP: 35.000-000, SALITRE, MG.

ARQUITETO



**KAI CESAR RODRIGUES FEITOSA**  
ARQUITETO E URBANISTA  
CRM: 171663/36-0

PROFESSOR RESPONSÁVEL  
SUPERVISOR DE PROJETO

DADOS DO CONTRANTE

RAZÃO SOCIAL: MUNICÍPIO DE SALITRE

PROFESSOR RESPONSÁVEL: KAI CESAR RODRIGUES FEITOSA

DADOS DO CONTRATANTE

NOME: MUNICÍPIO DE SALITRE

ENDEREÇO: RUA JOSÉ GOMES DE OLIVEIRA, 100, CEP: 35.000-000, SALITRE, MG.

REFORMA E AMPLIAÇÃO DA UBS LAGOA DOS CRIoulos

PROFESSOR RESPONSÁVEL: KAI CESAR RODRIGUES FEITOSA

COBERTA A CONSTRUIR

COBERTA MODIFICADA

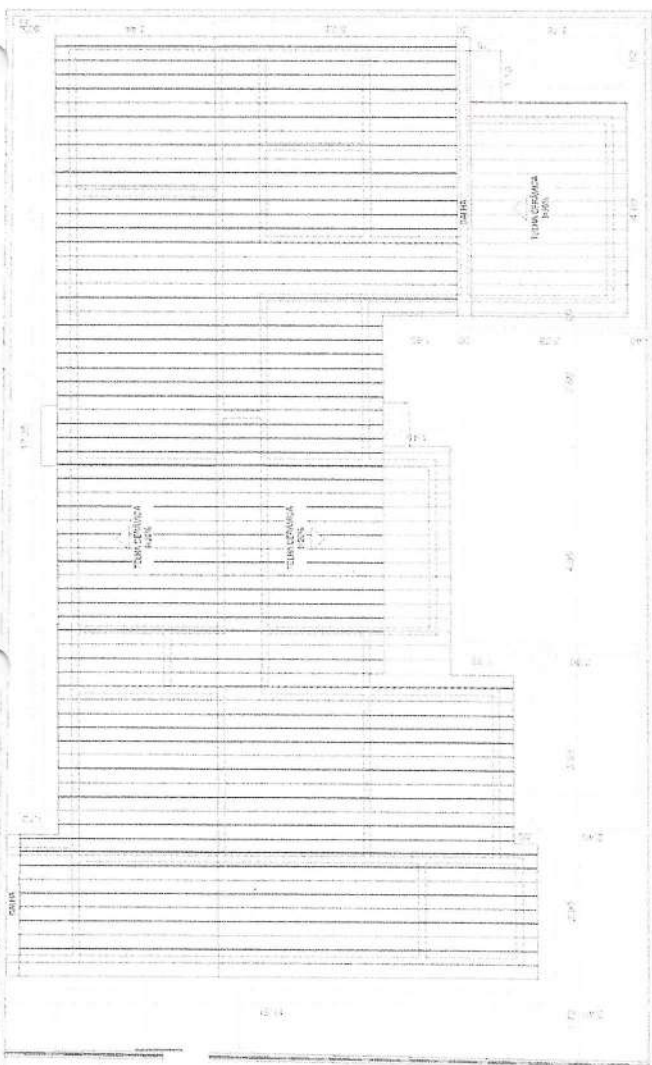

01 COBERTA A CONSTRUIR

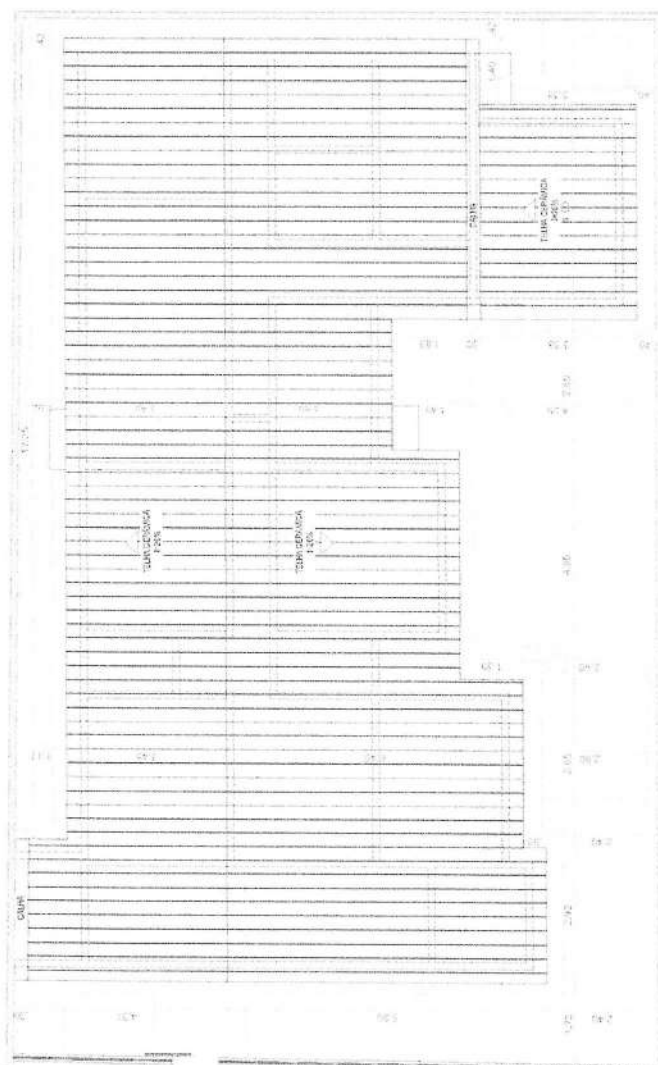

02 COBERTA MODIFICADA

*Handwritten signature*



LEGENDA LUMINÁRIA

| SÍMBOLO | DESCRIÇÃO                             |
|---------|---------------------------------------|
|         | SUBSTITUIÇÃO DE LUMINÁRIAS RECESSADAS |
|         | LUMINÁRIAS DE SUPERFÍCIE              |
|         | LUMINÁRIAS DE TRILHA                  |

| SÍMBOLO | DESCRIÇÃO                     |
|---------|-------------------------------|
|         | TAMPA DE LUMINÁRIAS DE TETO   |
|         | TAMPA DE LUMINÁRIAS DE PAREDE |
|         | TAMPA DE LUMINÁRIAS DE PISO   |
|         | TAMPA DE LUMINÁRIAS DE TETO   |
|         | TAMPA DE LUMINÁRIAS DE PAREDE |
|         | TAMPA DE LUMINÁRIAS DE PISO   |

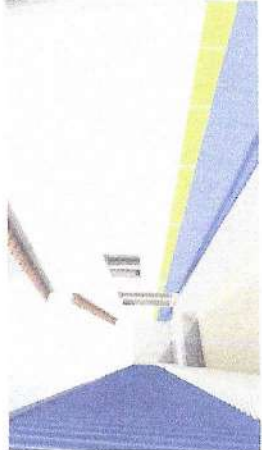

PROJETO DE LUMINARIAS PARA O PROJETO DE ARQUITETURA DE INTERIORES DO  
 CENTRO DE ATIVIDADES COMUNITARIAS DO MUNICÍPIO DE SALTO

Arquiteto



KAIQ CESAR RODRIGUES FEITOSA  
 ARQUITETO DE INTERIORES  
 CREA Nº 166638-0



PROJETO DE LUMINARIAS PARA O PROJETO DE ARQUITETURA DE INTERIORES DO  
 CENTRO DE ATIVIDADES COMUNITARIAS DO MUNICÍPIO DE SALTO

PROJETO DE LUMINARIAS PARA O PROJETO DE ARQUITETURA DE INTERIORES DO  
 CENTRO DE ATIVIDADES COMUNITARIAS DO MUNICÍPIO DE SALTO

PROJETO DE LUMINARIAS PARA O PROJETO DE ARQUITETURA DE INTERIORES DO  
 CENTRO DE ATIVIDADES COMUNITARIAS DO MUNICÍPIO DE SALTO

PROJETO DE LUMINARIAS PARA O PROJETO DE ARQUITETURA DE INTERIORES DO  
 CENTRO DE ATIVIDADES COMUNITARIAS DO MUNICÍPIO DE SALTO

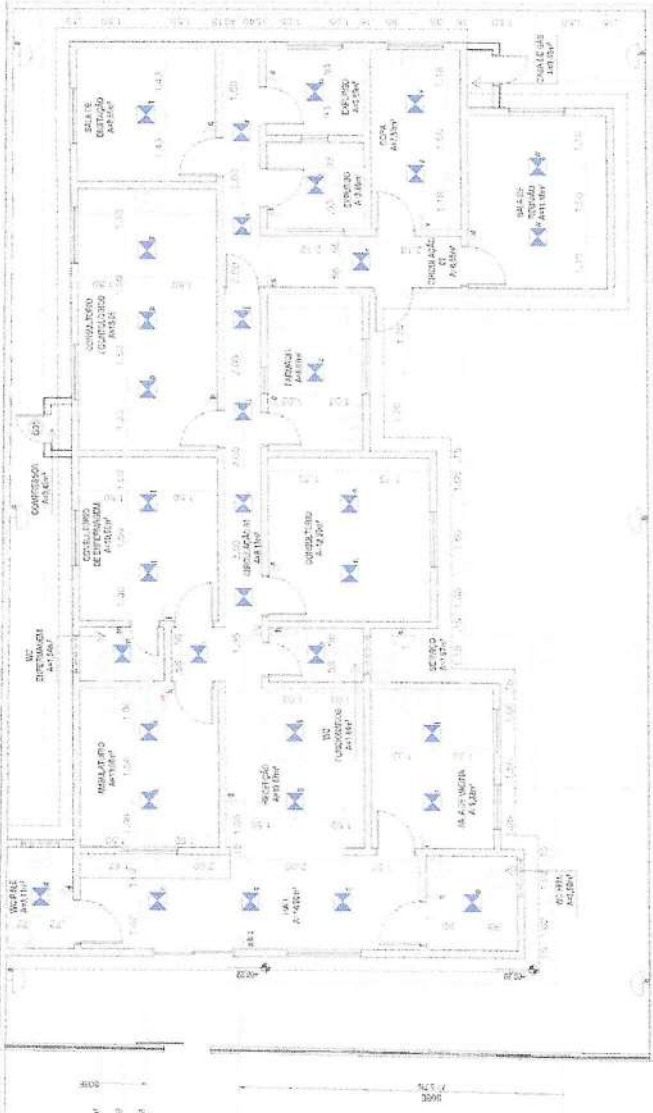

PLANTA DE ILUMINAÇÃO

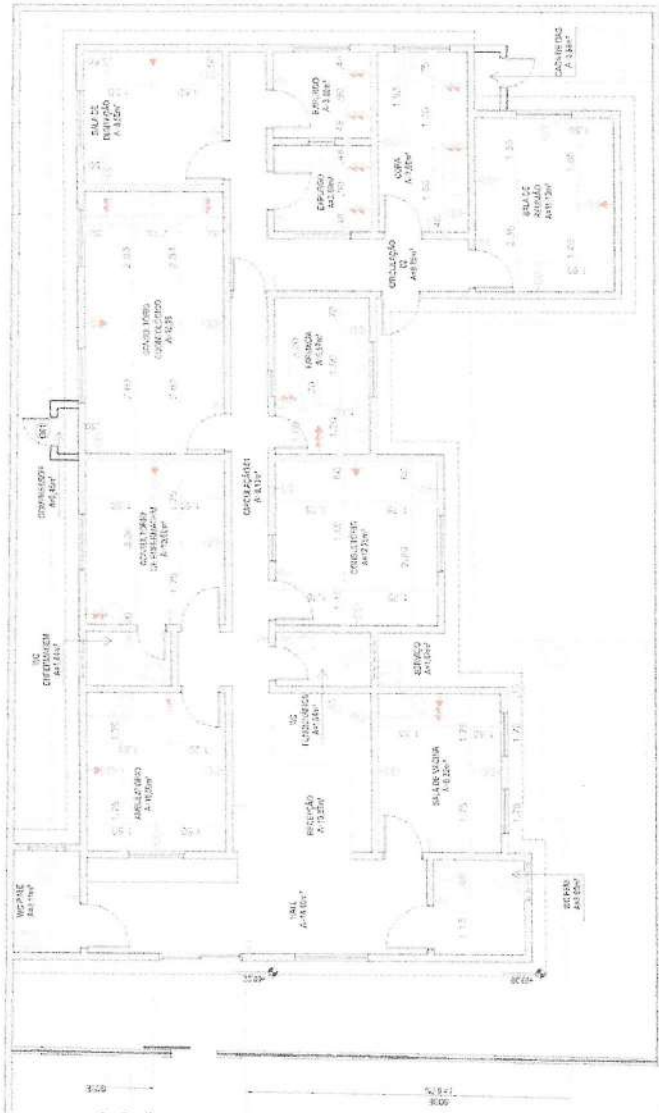

PLANTA TOMADAS

*Handwritten signature*

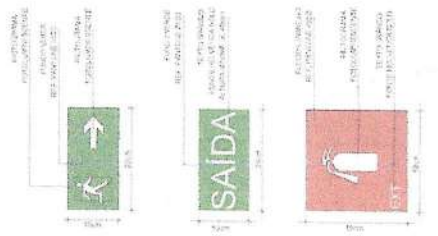
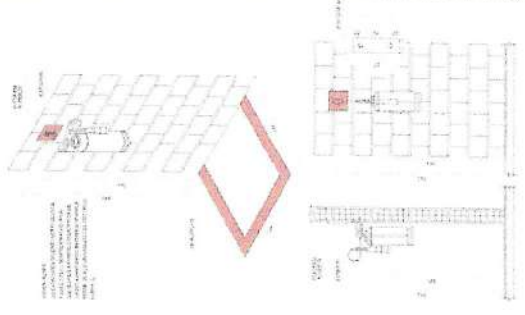

LABORÁTORIOS QUÍMICOS, NO CASO DO USO DESTES LABORATÓRIOS - CH. 200.001.001-200.001.001-200.001.002

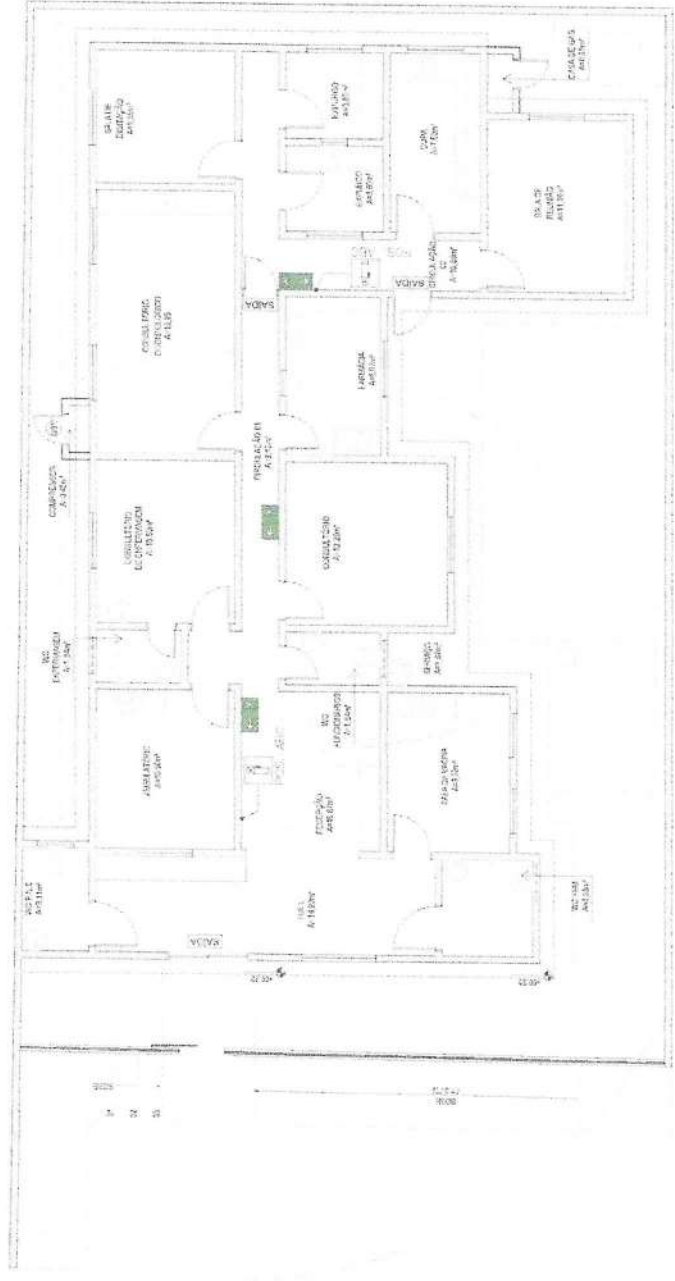

**KAIO CÉSAR RODRIGUES PEIXES**  
**ARQUITETO**  
 C.A.U.N. Nº 169532-0

**DADOS DO CONTRANTE**  
 NOME DO CONTRANTE  
 ENDEREÇO  
 CEP  
 CIDADE  
 UF  
 DADOS DA OBRA  
 NOME DA OBRA  
 LOCALIZAÇÃO  
 DATA DE INÍCIO  
 DATA DE TÉRMINO

01 PLANTA COMBATE A INCÊNDIO

*Handwritten signature or initials in blue ink.*



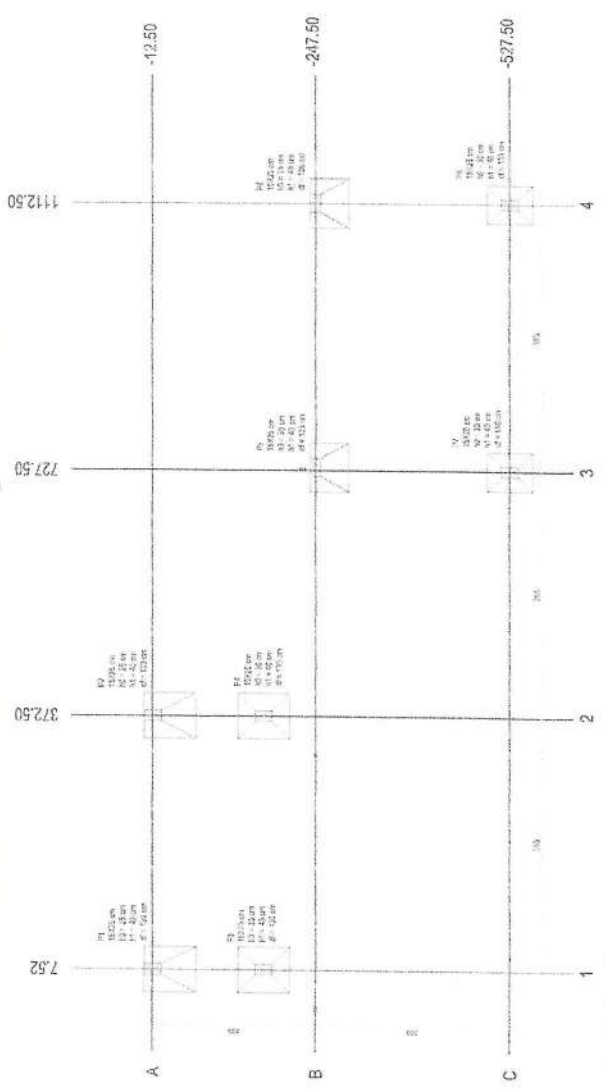

01 PLANTA DE LOCALIZAÇÃO

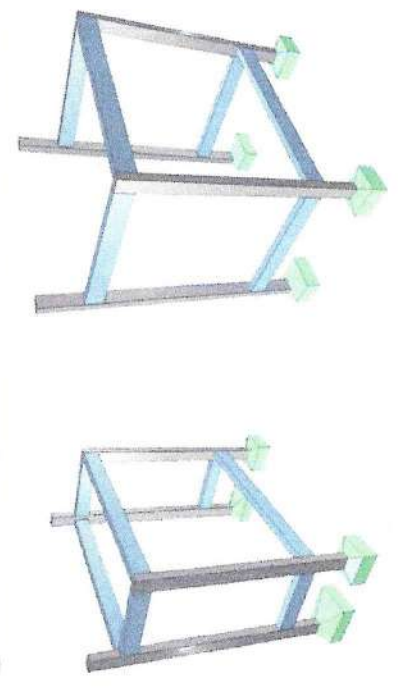

02 VOLUMETRIA CONSULTORIO

03 VOLUMETRIA SALA DE REUNIÃO



PARQUE SAUDE VENTURA ESTRELA, 986, SAUDADE, JARDIM DO MARIZ DE  
 13160-000 - SP - BRASIL. CONT: 0800-010-5410

Arquitetos



**KAIKO CESAR RODRIGUES FEITOSA**  
**ARQUITETO DE PLANEJAMENTO**  
**CAU Nº 14169638-0**

**DADOS DO CONTRATANTE**

CONDOMÍNIO SAUDE  
 AV. SAUDADE, 986 - SAUDADE - JARDIM DO MARIZ DE  
 13160-000 - SP - BRASIL

**DADOS DO PROPOSTANTE**

PROFESSOR KAIKO CESAR RODRIGUES FEITOSA  
 RUA JOSE CARLOS DE MOURA  
 13160-000 - SP - BRASIL

**REFERENCIA E APLICAÇÃO NA UBS LEROU DE SAUDADE**

PROFESSOR KAIKO CESAR RODRIGUES FEITOSA  
 RUA JOSE CARLOS DE MOURA  
 13160-000 - SP - BRASIL

**Relatório do aço Sapatas Isoladas**

| CLASS | QTD  | COMPR | SECCAO | RESISTENÇA | RESUMO DO AÇO |
|-------|------|-------|--------|------------|---------------|
| 1     | 6,0  | 12,00 | 30x30  | 1170       | 69,60         |
| 2     | 12,0 | 12,00 | 30x30  | 1170       | 139,20        |
| 3     | 12,0 | 12,00 | 30x30  | 1170       | 139,20        |
| 4     | 12,0 | 12,00 | 30x30  | 1170       | 139,20        |
| 5     | 12,0 | 12,00 | 30x30  | 1170       | 139,20        |
| 6     | 12,0 | 12,00 | 30x30  | 1170       | 139,20        |
| 7     | 12,0 | 12,00 | 30x30  | 1170       | 139,20        |
| 8     | 12,0 | 12,00 | 30x30  | 1170       | 139,20        |
| 9     | 12,0 | 12,00 | 30x30  | 1170       | 139,20        |
| 10    | 12,0 | 12,00 | 30x30  | 1170       | 139,20        |
| 11    | 12,0 | 12,00 | 30x30  | 1170       | 139,20        |
| 12    | 12,0 | 12,00 | 30x30  | 1170       | 139,20        |
| 13    | 12,0 | 12,00 | 30x30  | 1170       | 139,20        |
| 14    | 12,0 | 12,00 | 30x30  | 1170       | 139,20        |
| 15    | 12,0 | 12,00 | 30x30  | 1170       | 139,20        |
| 16    | 12,0 | 12,00 | 30x30  | 1170       | 139,20        |
| 17    | 12,0 | 12,00 | 30x30  | 1170       | 139,20        |
| 18    | 12,0 | 12,00 | 30x30  | 1170       | 139,20        |
| 19    | 12,0 | 12,00 | 30x30  | 1170       | 139,20        |
| 20    | 12,0 | 12,00 | 30x30  | 1170       | 139,20        |
| 21    | 12,0 | 12,00 | 30x30  | 1170       | 139,20        |
| 22    | 12,0 | 12,00 | 30x30  | 1170       | 139,20        |
| 23    | 12,0 | 12,00 | 30x30  | 1170       | 139,20        |
| 24    | 12,0 | 12,00 | 30x30  | 1170       | 139,20        |
| 25    | 12,0 | 12,00 | 30x30  | 1170       | 139,20        |
| 26    | 12,0 | 12,00 | 30x30  | 1170       | 139,20        |
| 27    | 12,0 | 12,00 | 30x30  | 1170       | 139,20        |
| 28    | 12,0 | 12,00 | 30x30  | 1170       | 139,20        |
| 29    | 12,0 | 12,00 | 30x30  | 1170       | 139,20        |
| 30    | 12,0 | 12,00 | 30x30  | 1170       | 139,20        |
| 31    | 12,0 | 12,00 | 30x30  | 1170       | 139,20        |
| 32    | 12,0 | 12,00 | 30x30  | 1170       | 139,20        |
| 33    | 12,0 | 12,00 | 30x30  | 1170       | 139,20        |
| 34    | 12,0 | 12,00 | 30x30  | 1170       | 139,20        |
| 35    | 12,0 | 12,00 | 30x30  | 1170       | 139,20        |
| 36    | 12,0 | 12,00 | 30x30  | 1170       | 139,20        |
| 37    | 12,0 | 12,00 | 30x30  | 1170       | 139,20        |
| 38    | 12,0 | 12,00 | 30x30  | 1170       | 139,20        |
| 39    | 12,0 | 12,00 | 30x30  | 1170       | 139,20        |
| 40    | 12,0 | 12,00 | 30x30  | 1170       | 139,20        |
| 41    | 12,0 | 12,00 | 30x30  | 1170       | 139,20        |
| 42    | 12,0 | 12,00 | 30x30  | 1170       | 139,20        |
| 43    | 12,0 | 12,00 | 30x30  | 1170       | 139,20        |
| 44    | 12,0 | 12,00 | 30x30  | 1170       | 139,20        |
| 45    | 12,0 | 12,00 | 30x30  | 1170       | 139,20        |
| 46    | 12,0 | 12,00 | 30x30  | 1170       | 139,20        |
| 47    | 12,0 | 12,00 | 30x30  | 1170       | 139,20        |
| 48    | 12,0 | 12,00 | 30x30  | 1170       | 139,20        |
| 49    | 12,0 | 12,00 | 30x30  | 1170       | 139,20        |
| 50    | 12,0 | 12,00 | 30x30  | 1170       | 139,20        |

**Resumo do aço**

| CLASS | QTD  | COMPR | SECCAO | RESISTENÇA | RESUMO DO AÇO |
|-------|------|-------|--------|------------|---------------|
| 1     | 6,0  | 12,00 | 30x30  | 1170       | 69,60         |
| 2     | 12,0 | 12,00 | 30x30  | 1170       | 139,20        |
| 3     | 12,0 | 12,00 | 30x30  | 1170       | 139,20        |
| 4     | 12,0 | 12,00 | 30x30  | 1170       | 139,20        |
| 5     | 12,0 | 12,00 | 30x30  | 1170       | 139,20        |
| 6     | 12,0 | 12,00 | 30x30  | 1170       | 139,20        |
| 7     | 12,0 | 12,00 | 30x30  | 1170       | 139,20        |
| 8     | 12,0 | 12,00 | 30x30  | 1170       | 139,20        |
| 9     | 12,0 | 12,00 | 30x30  | 1170       | 139,20        |
| 10    | 12,0 | 12,00 | 30x30  | 1170       | 139,20        |
| 11    | 12,0 | 12,00 | 30x30  | 1170       | 139,20        |
| 12    | 12,0 | 12,00 | 30x30  | 1170       | 139,20        |
| 13    | 12,0 | 12,00 | 30x30  | 1170       | 139,20        |
| 14    | 12,0 | 12,00 | 30x30  | 1170       | 139,20        |
| 15    | 12,0 | 12,00 | 30x30  | 1170       | 139,20        |
| 16    | 12,0 | 12,00 | 30x30  | 1170       | 139,20        |
| 17    | 12,0 | 12,00 | 30x30  | 1170       | 139,20        |
| 18    | 12,0 | 12,00 | 30x30  | 1170       | 139,20        |
| 19    | 12,0 | 12,00 | 30x30  | 1170       | 139,20        |
| 20    | 12,0 | 12,00 | 30x30  | 1170       | 139,20        |
| 21    | 12,0 | 12,00 | 30x30  | 1170       | 139,20        |
| 22    | 12,0 | 12,00 | 30x30  | 1170       | 139,20        |
| 23    | 12,0 | 12,00 | 30x30  | 1170       | 139,20        |
| 24    | 12,0 | 12,00 | 30x30  | 1170       | 139,20        |
| 25    | 12,0 | 12,00 | 30x30  | 1170       | 139,20        |
| 26    | 12,0 | 12,00 | 30x30  | 1170       | 139,20        |
| 27    | 12,0 | 12,00 | 30x30  | 1170       | 139,20        |
| 28    | 12,0 | 12,00 | 30x30  | 1170       | 139,20        |
| 29    | 12,0 | 12,00 | 30x30  | 1170       | 139,20        |
| 30    | 12,0 | 12,00 | 30x30  | 1170       | 139,20        |
| 31    | 12,0 | 12,00 | 30x30  | 1170       | 139,20        |
| 32    | 12,0 | 12,00 | 30x30  | 1170       | 139,20        |
| 33    | 12,0 | 12,00 | 30x30  | 1170       | 139,20        |
| 34    | 12,0 | 12,00 | 30x30  | 1170       | 139,20        |
| 35    | 12,0 | 12,00 | 30x30  | 1170       | 139,20        |
| 36    | 12,0 | 12,00 | 30x30  | 1170       | 139,20        |
| 37    | 12,0 | 12,00 | 30x30  | 1170       | 139,20        |
| 38    | 12,0 | 12,00 | 30x30  | 1170       | 139,20        |
| 39    | 12,0 | 12,00 | 30x30  | 1170       | 139,20        |
| 40    | 12,0 | 12,00 | 30x30  | 1170       | 139,20        |
| 41    | 12,0 | 12,00 | 30x30  | 1170       | 139,20        |
| 42    | 12,0 | 12,00 | 30x30  | 1170       | 139,20        |
| 43    | 12,0 | 12,00 | 30x30  | 1170       | 139,20        |
| 44    | 12,0 | 12,00 | 30x30  | 1170       | 139,20        |
| 45    | 12,0 | 12,00 | 30x30  | 1170       | 139,20        |
| 46    | 12,0 | 12,00 | 30x30  | 1170       | 139,20        |
| 47    | 12,0 | 12,00 | 30x30  | 1170       | 139,20        |
| 48    | 12,0 | 12,00 | 30x30  | 1170       | 139,20        |
| 49    | 12,0 | 12,00 | 30x30  | 1170       | 139,20        |
| 50    | 12,0 | 12,00 | 30x30  | 1170       | 139,20        |

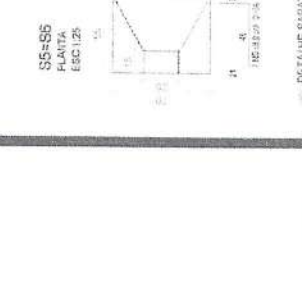
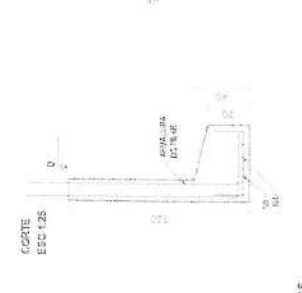
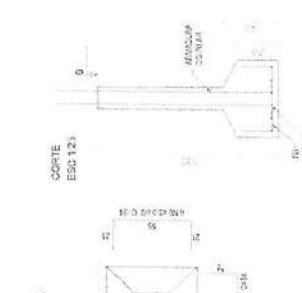
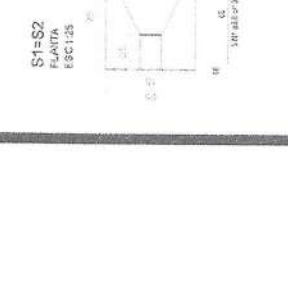
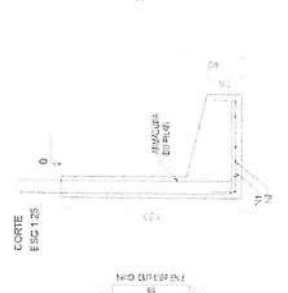
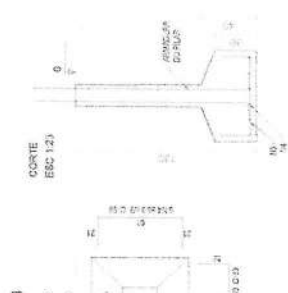
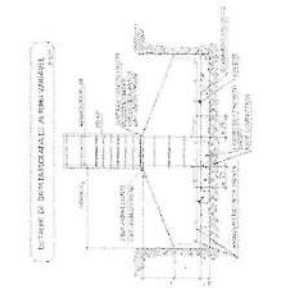

04 DE TALHE SAPATAS ISOLADAS



*Handwritten signature*



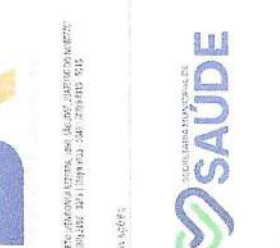
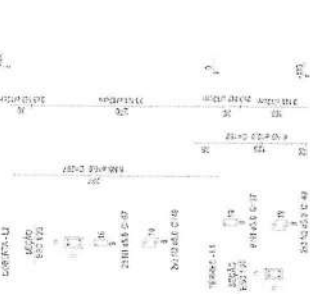
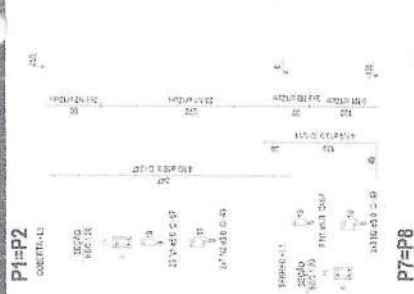
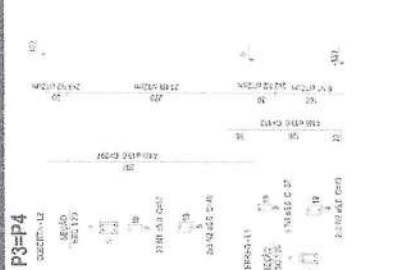
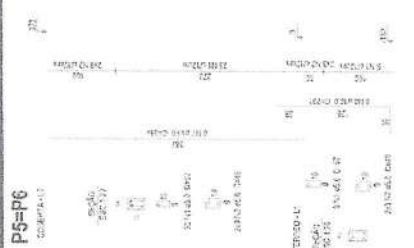

### Resumo do apoio

| APÓI | TIPO | CLASS. | CLASS. (NBR) | CLASS. (ABNT) | CLASS. (NBR) |
|------|------|--------|--------------|---------------|--------------|
| 1    | 1    | 1      | 1            | 1             | 1            |
| 2    | 2    | 2      | 2            | 2             | 2            |
| 3    | 3    | 3      | 3            | 3             | 3            |
| 4    | 4    | 4      | 4            | 4             | 4            |
| 5    | 5    | 5      | 5            | 5             | 5            |
| 6    | 6    | 6      | 6            | 6             | 6            |
| 7    | 7    | 7      | 7            | 7             | 7            |
| 8    | 8    | 8      | 8            | 8             | 8            |
| 9    | 9    | 9      | 9            | 9             | 9            |
| 10   | 10   | 10     | 10           | 10            | 10           |
| 11   | 11   | 11     | 11           | 11            | 11           |
| 12   | 12   | 12     | 12           | 12            | 12           |
| 13   | 13   | 13     | 13           | 13            | 13           |
| 14   | 14   | 14     | 14           | 14            | 14           |
| 15   | 15   | 15     | 15           | 15            | 15           |
| 16   | 16   | 16     | 16           | 16            | 16           |
| 17   | 17   | 17     | 17           | 17            | 17           |
| 18   | 18   | 18     | 18           | 18            | 18           |
| 19   | 19   | 19     | 19           | 19            | 19           |
| 20   | 20   | 20     | 20           | 20            | 20           |

### Resumo do apoio

| APÓI | TIPO | CLASS. | CLASS. (NBR) | CLASS. (ABNT) | CLASS. (NBR) |
|------|------|--------|--------------|---------------|--------------|
| 1    | 1    | 1      | 1            | 1             | 1            |
| 2    | 2    | 2      | 2            | 2             | 2            |
| 3    | 3    | 3      | 3            | 3             | 3            |
| 4    | 4    | 4      | 4            | 4             | 4            |
| 5    | 5    | 5      | 5            | 5             | 5            |
| 6    | 6    | 6      | 6            | 6             | 6            |
| 7    | 7    | 7      | 7            | 7             | 7            |
| 8    | 8    | 8      | 8            | 8             | 8            |
| 9    | 9    | 9      | 9            | 9             | 9            |
| 10   | 10   | 10     | 10           | 10            | 10           |
| 11   | 11   | 11     | 11           | 11            | 11           |
| 12   | 12   | 12     | 12           | 12            | 12           |
| 13   | 13   | 13     | 13           | 13            | 13           |
| 14   | 14   | 14     | 14           | 14            | 14           |
| 15   | 15   | 15     | 15           | 15            | 15           |
| 16   | 16   | 16     | 16           | 16            | 16           |
| 17   | 17   | 17     | 17           | 17            | 17           |
| 18   | 18   | 18     | 18           | 18            | 18           |
| 19   | 19   | 19     | 19           | 19            | 19           |
| 20   | 20   | 20     | 20           | 20            | 20           |

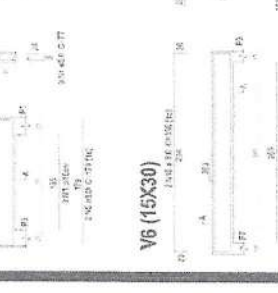
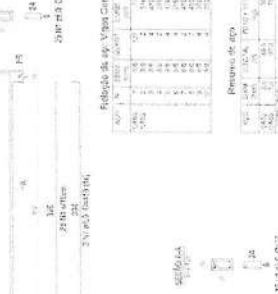
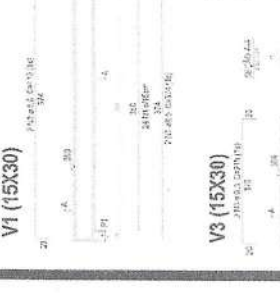
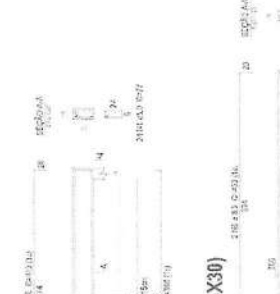
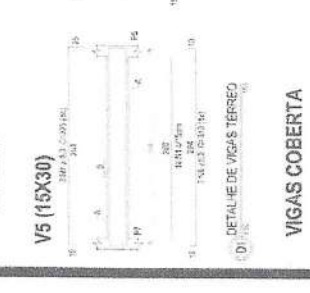
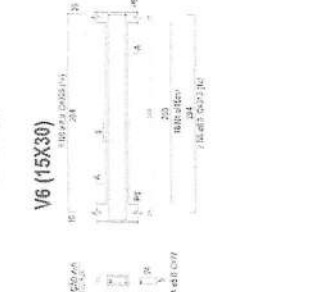
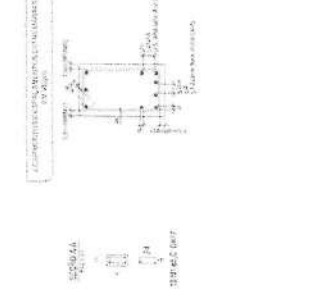
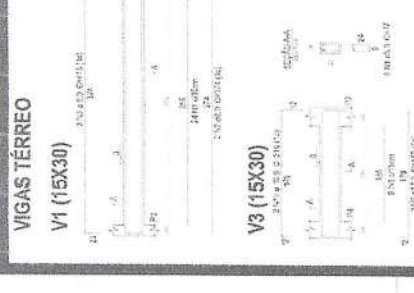
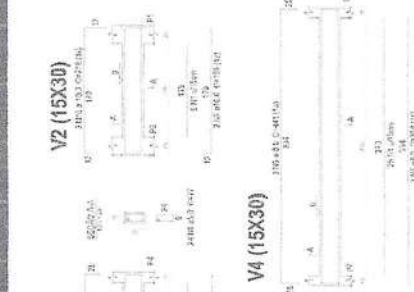
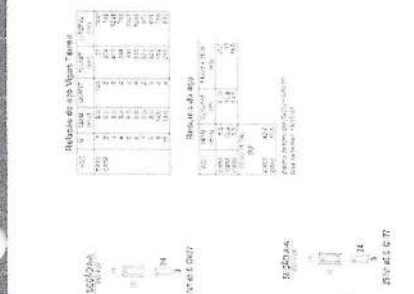
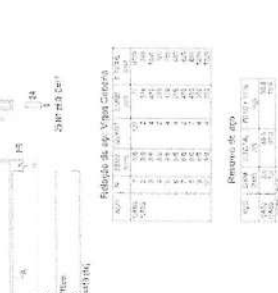
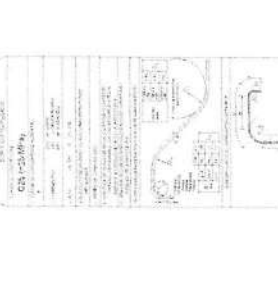

PROJETO DE ARQUITETURA  
PROJETO DE ESTRUTURA

PROJETO DE ARQUITETURA  
PROJETO DE ESTRUTURA

PROJETO DE ARQUITETURA  
PROJETO DE ESTRUTURA

PROJETO DE ARQUITETURA  
PROJETO DE ESTRUTURA

PROJETO DE ARQUITETURA  
PROJETO DE ESTRUTURA

PROJETO DE ARQUITETURA  
PROJETO DE ESTRUTURA

PROJETO DE ARQUITETURA  
PROJETO DE ESTRUTURA

## VIGAS TERREO

## VIGAS COBERTA

**KAIO CESAR RODRIGUES PEIXOTA**  
ARQUITETA URBANISTA  
CRA 169538-0



PROJETO DE ARQUITETURA  
PROJETO DE ESTRUTURA

ARQUITETA

*Handwritten signature*



**PARTE DE**  PISO  PAREDE  TETO

1 - Cota de nível do terreno  
2 - Cota de nível do piso acabado  
3 - Cota de nível do telhado

| Nº  | DESCRIÇÃO   | ÁREA (m²) | PERÍMETRO (m) | PROTEÇÃO               | PROTEÇÃO |
|-----|-------------|-----------|---------------|------------------------|----------|
| 101 | 0,10 X 2,22 | -         | -             | PORTA DE FERRO - VEDAR | -        |
| 102 | 0,70 X 2,11 | -         | -             | PORTA DE FERRO - VEDAR | -        |
| 103 | 0,30 X 2,00 | -         | -             | PORTA DE FERRO - VEDAR | -        |
| 104 | 0,30 X 2,10 | -         | -             | PORTA DE FERRO - VEDAR | -        |
| 105 | 0,30 X 2,10 | -         | -             | PORTA DE FERRO - VEDAR | -        |
| 106 | 1,00 X 2,10 | -         | -             | PORTA DE FERRO - VEDAR | -        |
| 107 | 1,00 X 2,10 | -         | -             | PORTA DE FERRO - VEDAR | -        |
| 108 | 0,30 X 0,82 | 1,50      | 1,50          | JANELA DE VIDRO        | -        |
| 109 | 0,30 X 0,82 | 0,65      | 0,65          | JANELA DE VIDRO        | -        |
| 110 | 0,30 X 0,82 | 0,65      | 0,65          | JANELA DE VIDRO        | -        |
| 111 | 0,30 X 0,82 | 0,65      | 0,65          | JANELA DE VIDRO        | -        |
| 112 | 0,30 X 0,82 | 0,65      | 0,65          | JANELA DE VIDRO        | -        |
| 113 | 1,30 X 0,82 | 1,05      | 1,05          | JANELA DE VIDRO        | -        |
| 114 | 1,30 X 0,82 | 1,05      | 1,05          | JANELA DE VIDRO        | -        |



BRASIL - ESTADO DO RIO DE JANEIRO - PREFEITURA MUNICIPAL DE CASAS DE BRASÍLIA - AV. CARLOS DE FREITAS, 100 - JARDIM SÃO CARLOS - CASAS DE BRASÍLIA - RJ - CEP: 21.240-000

Av. Carlela



**KAILO CESAR RODRIGUES REITCSA**  
ARQUITETO DE PLANEJAMENTO URBANO  
CAU/RN 169538-0

RECOMENDADA  
11.03.2023

**DADOS DO CONTRANTE**

RAZÃO SOCIAL: **REITCSA**  
CNPJ: **16.953.808/0001-00**  
ENDEREÇO: **AV. CARLOS DE FREITAS, 100 - JARDIM SÃO CARLOS - CASAS DE BRASÍLIA - RJ - CEP: 21.240-000**  
CONTATO: **(21) 3000-1111**

**DADOS DO DEFIENDEDO**

NOME: **REITCSA**  
CPF: **03.000.000-00**  
ENDEREÇO: **AV. CARLOS DE FREITAS, 100 - JARDIM SÃO CARLOS - CASAS DE BRASÍLIA - RJ - CEP: 21.240-000**  
CONTATO: **(21) 3000-1111**

**REFORMA DO POSTO DE SAÚDE PROF. MARIA DE LOURDES**

PROPOSTA Nº: **001/2023**  
VALOR: **R\$ 1.000.000,00**

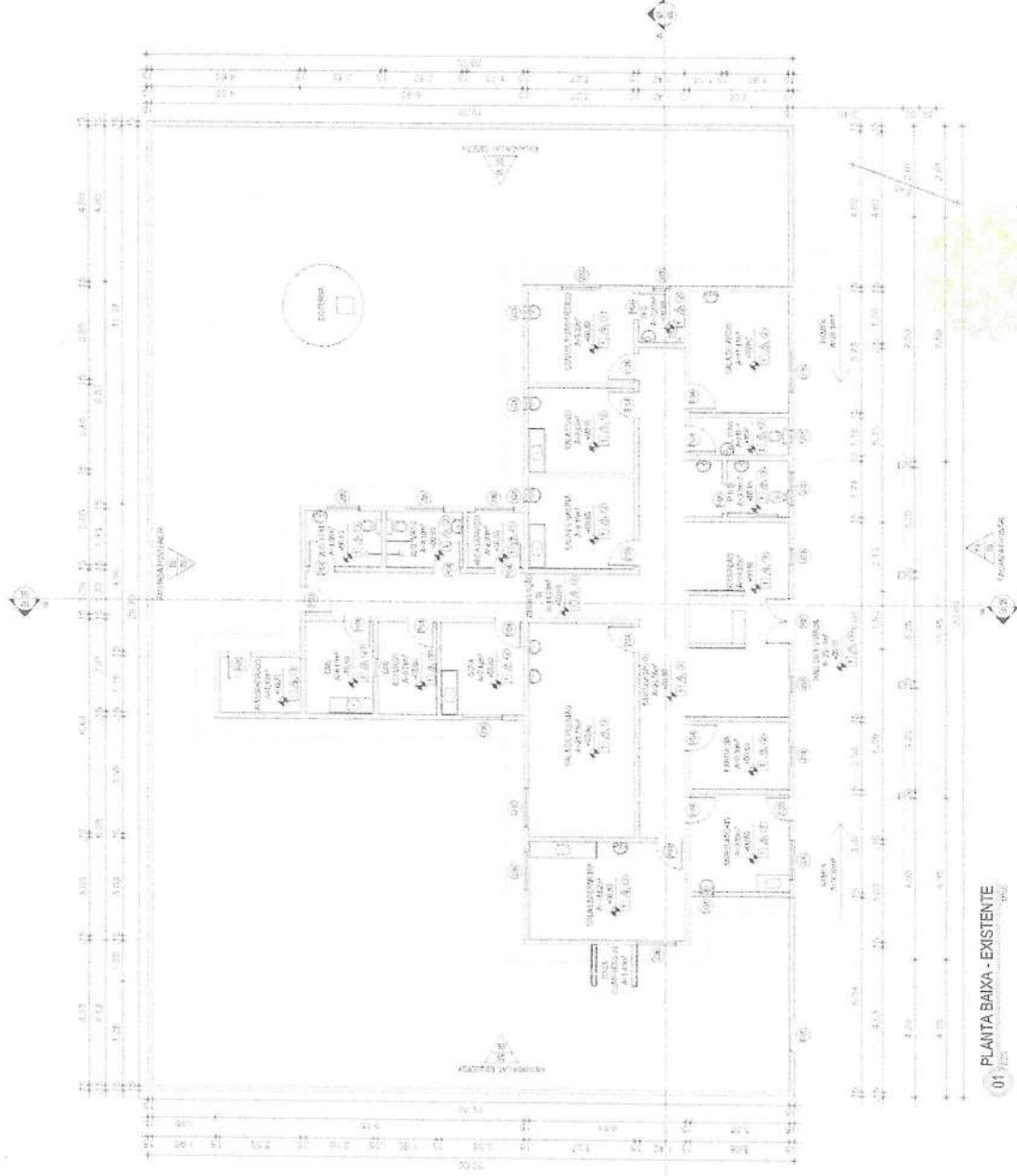

01 PLANTA BAIXA - EXISTENTE

*Handwritten signature*

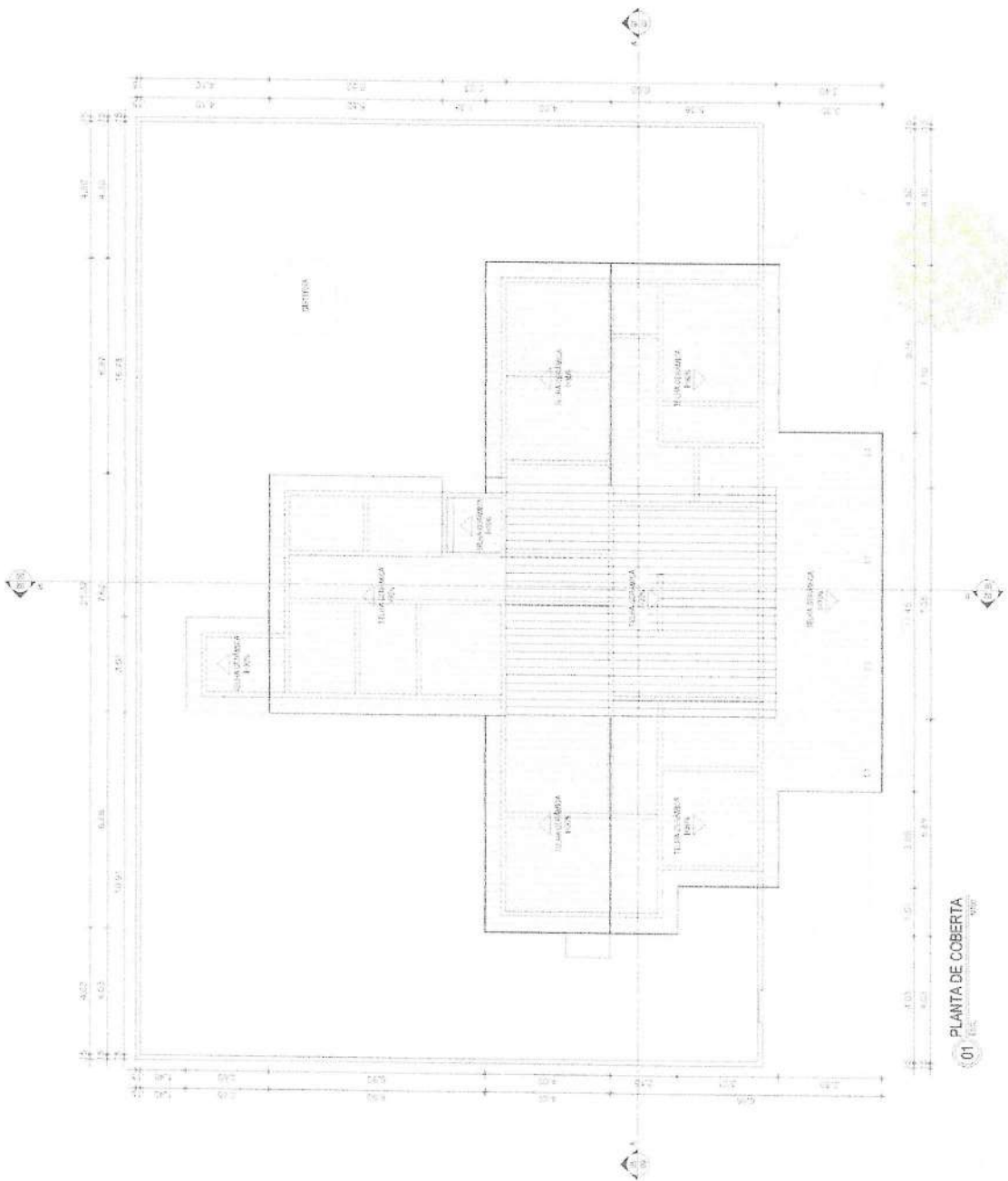

01 PLANTA DE COBERTA



MUNICÍPIO DE LONDRINA  
RUA DO QUARTEL, 1500 - JARDIM SANTA LUCIA  
13.051-900 - LONDRINA - PARANÁ - BRASIL

SAÚDE  
KAILO CESAR RODRIGUES FEITOSA  
ARQUITETO E URBANISTA  
CRL 1169638-C

|  |  |
|--|--|
| DADOS DO CONTRATANTE                             |  |
| NOME   | MUNICÍPIO DE LONDRINA  |
| ENDEREÇO   | RUA DO QUARTEL, 1500 - JARDIM SANTA LUCIA - LONDRINA - PARANÁ - BRASIL |
| DADOS DA OBRASERVIGIO                            |  |
| NOME   | UNIDADE BÁSICA DE SAÚDE - UBS - JARDIM SANTA LUCIA                     |
| VALOR  | R\$ 1.000,00   |
| DATA DE INÍCIO                                   | 01/01/2024   |
| DATA DE FIM                                      | 31/12/2024   |
| REPOUSO DO PISO DE SAREL PISO MILANA DE LONDRINA |  |
| VALOR  | R\$ 1.000,00   |
| DATA DE INÍCIO                                   | 01/01/2024   |
| DATA DE FIM                                      | 31/12/2024   |



*Handwritten signature*

LEGENDA DEMOLIR

● ALVENARIA A DEMOLIR

○ PISO A DEMOLIR

QUADRO DE DIMENSÕES

| Nº  | DIMENSÃO    | INTEIROS | FRAÇÕES                            |
|-----|-------------|----------|------------------------------------|
| 159 | 5,32 X 2,00 | -        | PORTA DE HIERO - ABRI              |
| 152 | 2,10 X 2,70 | -        | PORTA ALUMIN. - ABRI               |
| 153 | 5,40 X 2,00 | -        | PORTA-FRISO - ABRI                 |
| 154 | 5,00 X 5,00 | -        | PORTA-ALUMIN. - ABRI               |
| 155 | 5,50 X 2,70 | -        | PORTA-ALUMIN. - ABRI               |
| 156 | 1,42 X 2,00 | -        | PORTA DE FERRO - ABRI              |
| 157 | 1,42 X 2,70 | -        | PORTA DE MADEIRA - ABRI (2 FOLHAS) |

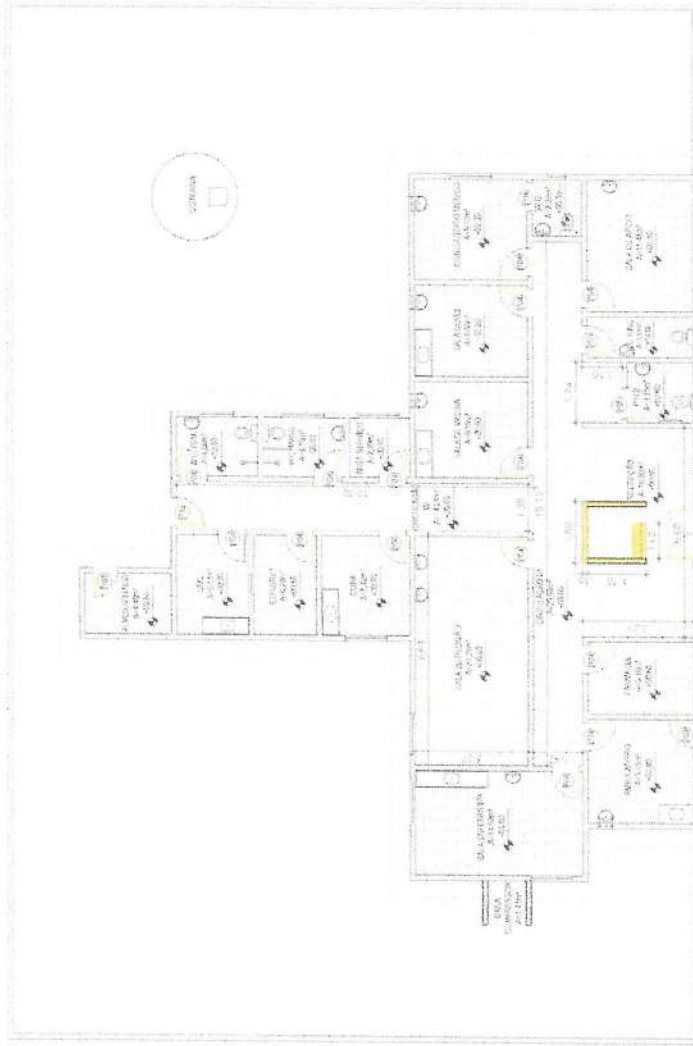

101 PLANTA DE DEMOLIR



EMPRESA DE SERVIÇOS DE ENGENHARIA, S.A. DO GRUPO LACTOALIMENTOS  
 FONE: 0800 204 2001 - 06 6949 1941 - 06 6722 5423

A-05/14-2112



KAIO CESAR RODRIGUES FEITOSA  
 ARQUITETO URBANISTA  
 CAU Nº: A169638-0

DADOS DO CONTRATANTE

EMPRESA: S.A. LACTOALIMENTOS  
 ENDEREÇO: RUA DO COMÉRCIO, 1000 - JARDIM  
 SÃO CARLOS - SP

DADOS DA OBRA/SERVIÇO

TIPO DE OBRA: REFORMA DE INTERIORES  
 VALOR ESTIMADO: R\$ 1.000.000,00  
 REFORMA DO PISO DE SAO PAULO - MARIA DE LOURDES  
 ENDEREÇO: RUA DO COMÉRCIO, 1000 - JARDIM  
 SÃO CARLOS - SP



*Handwritten signature*

**LEGENDA CONSTRUIR**

● ALVENARIA A CONSTRUIR

○ PISO A CONSTRUIR

**QUANTO DE CONCRETOS**

| TP  | EMBELEÇO    | REQUISITIL | REQUISITIL                         |
|-----|-------------|------------|------------------------------------|
| P01 | 0,70 X 2,00 | -          | PORTA DE FERRO - ABRIR             |
| P02 | 0,05 X 2,10 | -          | PORTA PAVIMENTO - ABRIR            |
| P03 | 0,10 X 2,00 | -          | PORTA FERRO - ABRIR                |
| P04 | 0,10 X 2,10 | -          | PORTA PAVIMENTO - ABRIR            |
| P05 | 0,10 X 2,10 | -          | PORTA PAVIMENTO - ABRIR            |
| P06 | 1,00 X 2,00 | -          | PORTA DE FERRO - ABRIR             |
| P07 | 1,00 X 2,10 | -          | PORTA DE FERRO - ABRIR (C.T.O.M.S) |

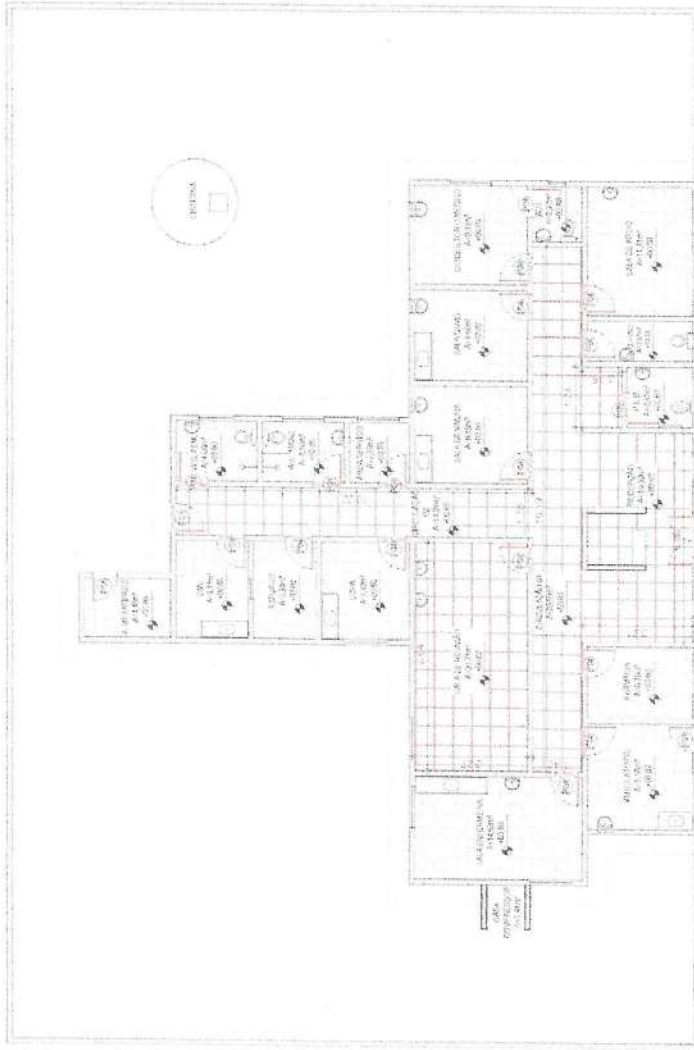

01 PLANTA DE CONSTRUIR



RUA DO SANTIAGO, 300 - JARDIM SANTA TERESA  
 TEL: (041) 333 3333 - FAX: (041) 333 3333

A-169538-C



**KAIO CESAR RODRIGUES FETICO**  
**ARQUITETO ORGANISTA**  
 CAU N° 169538-C

01 PLANTA DE CONSTRUIR

PROPOSTA DE CONTRATAÇÃO Nº 001/2018  
 DATA: 14/05/2018

**DADOS DO CONTRATANTE**  
 NOME: SECRETARIA MUNICIPAL DE SAÚDE  
 ENDEREÇO: RUA DO SANTIAGO, 300 - JARDIM SANTA TERESA - FONE: (41) 3333-3333  
 CIDADE: LONDRINA - ESTADO: PARANÁ - CEP: 86.050-000

**DADOS DA CONTRATAÇÃO**  
 Nº: 001/2018  
 DATA: 14/05/2018  
 VALOR: R\$ 1.000,00  
 DATA DE INÍCIO: 15/05/2018  
 DATA DE TÉRMINO: 15/05/2018  
 TIPO DE CONTRATAÇÃO: SERVIÇOS DE PROJETOS DE ARQUITETURA

**REFERÊNCIA DO PISO DE SAÚDE PROP. MARIA DE LORDES**  
 Nº: 001/2018  
 DATA: 14/05/2018  
 VALOR: R\$ 1.000,00  
 DATA DE INÍCIO: 15/05/2018  
 DATA DE TÉRMINO: 15/05/2018  
 TIPO DE CONTRATAÇÃO: SERVIÇOS DE PROJETOS DE ARQUITETURA



*[Handwritten signature]*

MEMÓRIA DE CÁLCULO DE SUPERFÍCIES

PRISO

PAREDE

TEITO

1 - CHAMADA PARA OBRAS DE RECONSTRUÇÃO DO PRÉDIO Nº 1001  
2 - PROJETO DE LICENCIAMENTO Nº 1001/2014  
3 - PROJETO DE LICENCIAMENTO Nº 1001/2014

Q - QUANTIDADE

DIÁDIMAS

FEIÇÕES

RELAÇÃO

| Nº  | DIÁDIMAS    | FEIÇÕES | RELAÇÃO                          |
|-----|-------------|---------|----------------------------------|
| 101 | 0,70 X 3,50 | -       | POSTA DE LEBRIG - ABSOR          |
| 102 | 0,70 X 2,10 | -       | POSTA PARA LÁ - ABSOR            |
| 103 | 0,70 X 2,10 | -       | POSTA FERRO - ABSOR              |
| 104 | 0,70 X 2,10 | -       | POSTA PARA LÁ - ABSOR            |
| 105 | 0,70 X 2,10 | -       | POSTA PARA LÁ - ABSOR            |
| 106 | 1,00 X 2,00 | -       | POSTA DE FERRO - ABSOR           |
| 107 | 4,00 X 3,10 | -       | POSTA DE FERRO - ABSOR (1 FOLHA) |
| 108 | 0,40 X 0,66 | 1,95    | JANELA DE VÍDEO                  |
| 109 | 0,40 X 0,50 | 1,60    | JANELA DE VÍDEO                  |
| 110 | 0,40 X 1,50 | 6,00    | JANELA DE VÍDEO                  |
| 111 | 0,40 X 0,66 | 1,10    | JANELA DE VÍDEO                  |
| 112 | 1,00 X 0,66 | 1,95    | JANELA DE VÍDEO                  |
| 113 | 1,00 X 0,66 | 1,95    | JANELA DE VÍDEO                  |

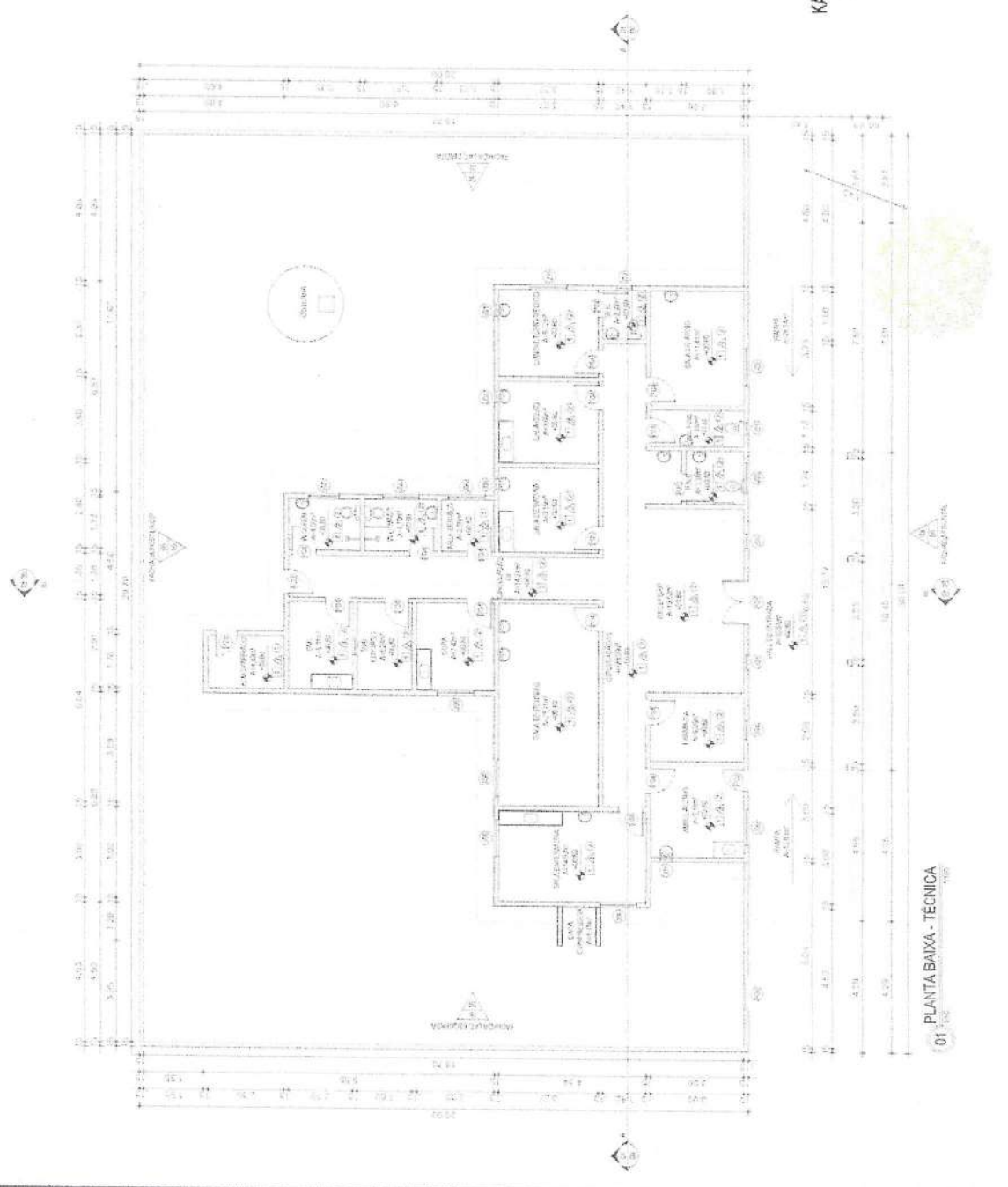

01 PLANTA BAIXA - TÉCNICA



MUNICÍPIO DE SÃO VICENTE DO SUL  
RUA DO GALLIUM, Nº 1001, FONE: (51) 3633-1001  
FAX: (51) 3633-1001

A-4044211



KAIO CESAR RODRIGUES FEITOSA  
ARQUITETO E REGISTRADO Nº 1001/2014  
CAT Nº MA169538-C

SAÚDE  
RUA DO GALLIUM, Nº 1001, FONE: (51) 3633-1001  
FAX: (51) 3633-1001

DADOS DO CONTRATANTE  
NOME: MUNICÍPIO DE SÃO VICENTE DO SUL  
RUA DO GALLIUM, Nº 1001, FONE: (51) 3633-1001  
FAX: (51) 3633-1001

DADOS DO CONTRATADO  
NOME: KAIO CESAR RODRIGUES FEITOSA  
RUA DO GALLIUM, Nº 1001, FONE: (51) 3633-1001  
FAX: (51) 3633-1001

REFERÊNCIA DO PROJETO  
RUA DO GALLIUM, Nº 1001, FONE: (51) 3633-1001  
FAX: (51) 3633-1001

PROJETO DE LICENCIAMENTO Nº 1001/2014  
RUA DO GALLIUM, Nº 1001, FONE: (51) 3633-1001  
FAX: (51) 3633-1001



*Handwritten signature*





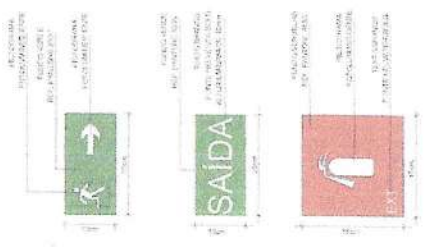
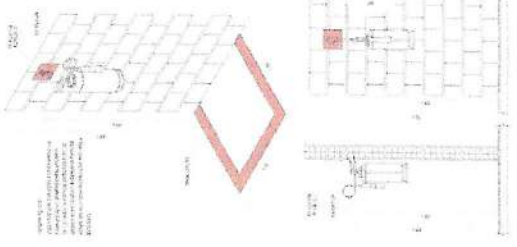

ENCOMENDADO POR: INSTITUTO DE SAÚDE DE LOURDES  
 LOCAL: RUA DO SOL, 100 - JARDIM SÃO CARLOS - LOURDES - CE - CEP: 62.400-000

A-40-14-2022



**KAIO CESAR RODRIGUES FEITOSA**  
 ARQUITETO ORGANISTA  
 CRO Nº 1169538-0

DIAGRAMADO POR: KAIO CESAR RODRIGUES FEITOSA  
 DATA: 14/04/2022  
 ESCALA: 1:50  
 TÍTULO: PLANTA DE COMBATE A INCÊNDIO  
 PROJETO DE: INSTITUTO DE SAÚDE DE LOURDES  
 LOCAL: RUA DO SOL, 100 - JARDIM SÃO CARLOS - LOURDES - CE - CEP: 62.400-000  
 PROJETO DE: INSTITUTO DE SAÚDE DE LOURDES  
 LOCAL: RUA DO SOL, 100 - JARDIM SÃO CARLOS - LOURDES - CE - CEP: 62.400-000  
 PROJETO DE: INSTITUTO DE SAÚDE DE LOURDES  
 LOCAL: RUA DO SOL, 100 - JARDIM SÃO CARLOS - LOURDES - CE - CEP: 62.400-000

01 PLANTA DE COMBATE A INCÊNDIO



*Handwritten signature in blue ink.*



ANEXO II  
MINUTA DA PROPOSTA DE PREÇOS  
PROCESSO LICITAÇÃO Nº 2022.09.15.01S  
TOMADA DE PREÇOS Nº 2022.09.15.01S

A Comissão de Licitação da Prefeitura Municipal de Salitre.

Através do presente, declaro, inteira submissão aos preceitos da Lei Federal nº 8.666/93 e alterações posteriores e, às cláusulas e condições previstas no Edital de Tomada de Preços nº 2022.09.15.01S, com data de abertura marcada para o dia \_\_\_ de \_\_\_ de \_\_, às \_\_: \_\_ horas, na sala da Comissão de Licitação, situada na Praça São Francisco, S/N, Centro, em Salitre, Ceará.

Declaro, ainda, que caso seja vencedor do presente certame que cumprirei com diligência a fiel observância de execução do item abaixo discriminado:

Objeto: Contratação de empresa para reforma e ampliação da Unidade Básica de Saúde do Distrito Lagoa dos Crioulos e reforma da Unidade Básica de Saúde Prof.<sup>a</sup> Maria de Lourdes Dias Pereira no Sítio Espírito Santo, do município de Salitre/CE.

| ITEM | DESCRIÇÃO  | R\$ VALOR GLOBAL |
|------|--|------------------|
| 01   | Contratação de empresa para reforma e ampliação da Unidade Básica de Saúde do Distrito Lagoa dos Crioulos e reforma da Unidade Básica de Saúde Prof. <sup>a</sup> Maria de Lourdes Dias Pereira no Sítio Espírito Santo, do município de Salitre/CE. |                  |

VALOR GLOBAL DA PROPOSTA: R\$ \_\_\_\_\_ (\_\_\_\_\_).

Identificação:

Endereço:

CNPJ:

Cidade:

Representante Legal:

CPF nº

Validade da Proposta:

Prazo de Execução do Objeto: de acordo com o Edital

Prazo de Execução Contratual: de acordo com o Edital

\_\_\_\_\_, \_\_\_\_ de \_\_\_\_ de \_\_\_\_.

Identificação/Carimbo



**ANEXO III**  
**MINUTA CONTRATUAL**

**PROCESSO LICITAÇÃO Nº 2022.09.15.01S**  
**TOMADA DE PREÇOS Nº 2022.09.15.01S**  
**CONTRATO Nº**

**TERMO DE CONTRATO QUE ENTRE SI**  
**CELEBRAM O MUNICÍPIO DE SALITRE,**  
**ATRAVES DO FUNDO \_\_\_\_\_ E A EMPRESA**  
**\_\_\_\_\_, PARA O FIM QUE A SEGUIR SE**  
**DECLARA:**

O MUNICÍPIO DE SALITRE, CNPJ nº \_\_\_\_\_, com sede na \_\_\_\_\_, a seguir denominado CONTRATANTE, neste ato representado pelo (a) Ordenador(a) de Despesas do Fundo \_\_\_\_\_, Sr(a). \_\_\_\_\_ e \_\_\_\_\_, CNPJ nº \_\_\_\_\_, situado na \_\_\_\_\_, a seguir denominada CONTRATADA, neste ato representada por \_\_\_\_\_, (qualificação), portador da Carteira de Identidade de nº \_\_\_\_\_ e do CPF nº \_\_\_\_\_, resolvem firmar o presente contrato, como especificado na cláusula primeira, em conformidade com o Processo Licitatório nº \_\_\_\_\_, na modalidade Tomada de Preços nº \_\_\_\_\_, do tipo menor preço, regime de execução indireto, empreitada por preço global, sob a regência da Lei Federal nº 8.666/93 e suas alterações posteriores, e demais legislações pertinentes, cada qual naquilo que couber, e mediante as seguintes cláusulas e condições:

**CLÁUSULA PRIMEIRA – DO FUNDAMENTO LEGAL**

1.1. O presente contrato tem como fundamento a Tomada de Preços nº \_\_\_\_\_, devidamente homologada pelo Ord. de Despesas do Fundo \_\_\_\_\_, e a proposta da Contratada, tudo parte integrante deste Termo, independente de transcrição.

**CLÁUSULA SEGUNDA – DO OBJETO**

2.1. O objeto do presente contrato é a \_\_\_\_\_.

**CLÁUSULA TERCEIRA – DO PREÇO**

3.1. A Contratante pagará a Contratada o valor global de R\$ \_\_\_\_\_ (\_\_\_\_\_).

**CLÁUSULA QUARTA - DO REAJUSTAMENTO DO PREÇO**

4.1. Não haverá reajuste de preços.

**CLÁUSULA QUINTA – DA VIGÊNCIA E DA PRORROGAÇÃO**

5.1. O contrato terá prazo de vigência \_\_\_\_\_.

5.2. O prazo de execução do objeto contratual \_\_\_\_\_.



#### CLÁUSULA SEXTA – DAS ALTERAÇÕES CONTRATUAIS

6.1. A Contratada fica obrigada a aceitar, nas mesmas condições contratuais, acréscimos ou supressões no objeto contratado, até o limite fixado no § 1º, art. 65, da Lei nº 8.666/93 e alterações.

#### CLÁUSULA SÉTIMA – DA FORMA DE PAGAMENTO

7.1. O pagamento decorrente da concretização do objeto desta licitação será efetuado pela Contratante, por processo legal, em até 15 (dias) dias úteis após a medição elaborada pela Contratada em conjunto a Contratante, assinada pelos responsáveis técnicos da Contratada e Contratante, devidamente autorizados pelo Ordenador de Despesas, acompanhados da documentação fiscal e trabalhista da Contratada.

7.2. Em caso de irregularidades na emissão dos documentos fiscais e trabalhistas, o prazo de pagamento será contado a partir de sua reapresentação, desde que devidamente regularizados.

7.3. Serão descontados, sobre o valor da fatura, os valores decorrentes de indenizações ou de multas eventualmente registrados no período anterior.

7.4. Não será efetuado qualquer pagamento à Contratada enquanto houver pendência de liquidação da obrigação financeira em virtude de penalidade aplicada.

#### CLÁUSULA OITAVA - DAS OBRIGAÇÕES DA CONTRATANTE

8.1. A Contratante se obriga a proporcionar à Contratada todas as condições necessárias ao pleno cumprimento das obrigações decorrentes da presente licitação, consoante estabelece a Lei nº 8.666/93.

8.2. Fiscalizar e acompanhar a execução do objeto contratual.

8.3. Providenciar os pagamentos à Contratada, à vista das Notas Fiscais/Faturas devidamente atestadas, pelo setor competente.

#### CLÁUSULA NONA – DAS OBRIGAÇÕES DA CONTRATADA

9.1. Manter, na direção da obra, profissional legalmente habilitado pelo CREA, que será seu preposto.

9.2. A Contratada para executar o objeto do presente obrigará-se a fazê-la no prazo previsto no contrato e arcar com todas as despesas decorrentes da obra a serem executados, correndo por sua conta a utilização de ferramentas, instrumentos e materiais necessários à execução da obra.

9.3. Assumir inteira responsabilidade com todas as despesas diretas e indiretas com as pessoas envolvidas na execução da obra, que não terão qualquer vínculo empregatício com o Município de Salitre.

9.4. Assumir inteira responsabilidade por qualquer dano pessoal ou material que seus empregados venham a causar ao patrimônio da Contratante.

9.5. Arcar com todos os custos das demolições, reparações ou construções que seja obrigada a fazer em consequência de negligência no cumprimento de suas obrigações contratuais ou legais.

9.6. Refazer, às suas expensas, os serviços executados em desacordo com o estabelecido no contrato e os que apresentarem defeitos de material ou vício de construção, pelo prazo de cinco anos contados a partir da data do termo de recebimento definitivo.

9.7. Aceitar nas mesmas condições contratuais os acréscimos e supressões até o limite fixado no § 1º, do art.65, da Lei nº 8.666/93 e suas alterações posteriores.



9.8. Manter durante a execução do contrato, em compatibilidade com todas as obrigações assumidas, de qualificação exigidas na licitação.

#### CLÁUSULA DÉCIMA - DAS SANÇÕES ADMINISTRATIVAS

10.1- Pela inexecução total ou parcial das obrigações assumidas, garantida a prévia defesa, a Administração poderá aplicar à Contratada, as seguintes sanções:

10.1.1-advertência;

10.1.2-multa:

a) O atraso injustificado na execução do objeto, correspondendo a 20% (vinte por cento), calculada sobre o montante a ser pago à Contratada;

b) A inexecução total ou parcial do objeto, justificada ou não, correspondente a 25% (vinte e cinco por cento), calculada sobre o montante pago à Contratada.

10.1.3-suspensão temporária de participação em licitação e impedimento de contratar com a Administração por prazo não superior a 02 (dois) anos;

10.1.4-declaração de inidoneidade.

10.2. A sanção de que trata o item 10.1., *letra a*, poderá ser aplicada nos seguintes casos:

a) descumprimento das determinações necessárias à regularização das faltas ou defeitos observados na execução do contrato.

b) outras ocorrências que possam acarretar transtornos no desenvolvimento dos serviços da Contratante, desde que não caiba a aplicação de sanção mais grave.

10.3. Fica estabelecido o percentual de 10% (dez por cento) de multa sobre o valor estimado do contrato, no caso da Contratada, injustificadamente, causar a rescisão do contrato.

#### CLÁUSULA DÉCIMA PRIMEIRA - DA RESCISÃO CONTRATUAL

11.1. Este contrato poderá ser rescindido, por notificação extrajudicial, nas hipóteses previstas no art. 78 da Lei Federal nº 8.666/93.

11.1.1. Além das hipóteses previstas no art. 78 da Lei Federal nº 8.666/93, constituem causas de rescisão de contrato:

11.1.1.1. Interromper a execução do objeto contratado por qualquer prazo, sem motivo que justifique e sem autorização expressa e escrita do Contratante.

11.1.1.2. Se a Contratada se conduzir dolosamente;

11.2. Além das hipóteses anteriores, poderá o Contratante rescindir o contrato, independentemente de qualquer procedimento judicial ou pagamento de indenização, por falência, concordata, dissolução, insolvência da Contratada, e em se tratando de firma individual por morte de seu titular.

11.3. É dever da Contratada reconhecer os direitos da Administração em caso de rescisão administrativa prevista no art. 77 da Lei de Licitações.

#### CLÁUSULA DÉCIMA SEGUNDA - DO RECEBIMENTO

12.1. Provisoriamente, pelo responsável por seu acompanhamento e fiscalização, mediante termo circunstanciado, assinado pelas partes em até 30 (trinta) dias da comunicação escrita do Contratado, sendo atestada sua conformidade aos termos do edital;

12.2. Definitivamente, por servidor ou comissão designada pela autoridade competente, mediante termo circunstanciado, assinado pelas partes, após o decurso do prazo de observação,



ou vistoria que comprove a adequação do objeto aos termos contratuais, observado o disposto no art. 69 da Lei Geral das Licitações;

12.3. Caso o(s) objeto(s) sejam considerados insatisfatórios, será lavrado termo de recusa, no qual se consignará as desconformidades verificadas.

12.4. Se disser respeito à diferença das características do objeto, determinar sua complementação ou rescindir a contratação, sem prejuízo das penalidades cabíveis;

12.5. Na hipótese de complementação, a Contratada deverá fazê-la em conformidade com a indicação da Contratante, no prazo máximo de 05 (cinco) dias, contados da notificação por escrito.

#### CLÁUSULA DÉCIMA TERCEIRA - DA DOTAÇÃO ORÇAMENTÁRIA

13.1. As despesas correrão por conta da dotação nº \_\_\_\_\_  
Elemento de Despesa: \_\_\_\_\_.

#### CLÁUSULA DÉCIMA QUARTA - DA VINCULAÇÃO CONTRATUAL

14.1. Este contrato está vinculado de forma total e plena ao Processo Licitatório nº \_\_\_\_\_, Tomada de Preços nº \_\_\_\_\_, que lhe deu causa, para cuja execução exigir-se-á a rigorosa obediência ao Edital e seus anexos, a Lei Federal 8.666/93, suas alterações posteriores, LC 123/2006, alterada pela LC 147/2014 e a proposta de preços da Contratada, parte integrante do presente instrumento contratual.

#### CLÁUSULA DÉCIMA QUINTA - DO FORO

15.1. Fica eleito o foro da cidade de Salitre-CE, para dirimir as questões relacionadas com a execução deste contrato não resolvidas pelos meios administrativos.

E, estando assim justos e acertados, assinam o presente instrumento, em 02 (duas) vias de igual teor e forma, perante duas testemunhas que também o assinam, para que produza seus efeitos jurídicos e legais.

Salitre - CE, \_\_\_ de \_\_\_\_\_ de \_\_\_\_.

\_\_\_\_\_  
CONTRATANTE

\_\_\_\_\_  
CONTRATADO (A)

TESTEMUNHAS:

01. \_\_\_\_\_

02. \_\_\_\_\_

CPF: \_\_\_\_\_

CPF: \_\_\_\_\_



**ANEXO IV**  
**DECLARAÇÃO**  
**PROCESSO Nº 2022.09.15.01S**  
**TOMADA DE PREÇOS Nº 2022.09.15.01S**

(Nomina e qualifica o prestador de serviços), declara, para os devidos fins de direito, especialmente para fins de prova em processo licitatório, junto ao Município de Salitre, estado do Ceará, que, em cumprimento ao estabelecido na lei nº 9.854, de 27/10/1999, publicada no DOU de 28/10/1999, e ao Inciso XXXIII, do artigo 7º, da Constituição Federal, não emprega menores de 18 (dezoito) anos em trabalho noturno, perigoso ou insalubre, nem emprega menores de 16 (dezesseis) anos em trabalho algum, salvo na condição de aprendiz, a partir de 14 (quatorze) anos.

Pelo que, por ser a expressão da verdade, firma a presente, sob as penas da lei.

\_\_\_\_\_, \_\_\_\_\_ de \_\_\_\_\_ de \_\_\_\_\_.

\_\_\_\_\_  
Declarante





ANEXO V  
DECLARAÇÃO DE IDONEIDADE/DEC. DE FATOS IMPED. DE HABILITAÇÃO  
PROCESSO Nº 2022.09.15.01S  
TOMADA DE PREÇOS Nº 2022.09.15.01S

(Nomina e qualifica o prestador de serviços), inscrita no CPF/CNPJ nº \_\_\_\_\_, com sede na cidade de \_\_\_\_\_, Estado do \_\_\_\_\_, sito a \_\_\_\_\_, por intermédio de seu representante legal o Sr. \_\_\_\_\_, portador da Carteira de Identidade nº \_\_\_\_\_ e do CPF nº \_\_\_\_\_, DECLARA, em conformidade com o art. 32, parágrafo 2º, da Lei Federal n. 8.666/93, que não foi declarada inidônea e que não existem fatos supervenientes, que sejam impeditivos de sua habilitação para deste certame licitatório, comprometendo-se, ainda, a comunicar imediatamente qualquer eventual penalidade administrativa que venha a sofrer, por qualquer ente público, após a habilitação no presente certame licitatório, ficando ciente da obrigatoriedade de declarar ocorrências posteriores.

Data:

\_\_\_\_\_  
Representante Legal