

PLANILHA ORÇAMENTÁRIA



OBRA:	REFORMA MERCADO PÚBLICO	DATA:	15/04/2024	BDI: 21,19%
LOCAL:	SALITRE/CE	VERÃO	HORA	142,54%
CLIENTE:	PREFEITURA MUNICIPAL DE SALITRE/CE	ORSE	202403	47,35%
		SEINFRA	028.1 COM DESONERAÇÃO	55,06%
		SINAPI	202402 COM DESONERAÇÃO	47,67%



ITEM	CÓDIGO	DESCRIÇÃO	FONTE	UNID	QUANTIDADE	PREÇO UNITÁRIO R\$	PREÇO TOTAL R\$
7	INSTALAÇÕES ELÉTRICAS						R\$ 4.248,72
7.1	C1947	PONTO ELÉTRICO, MATERIAL E EXECUÇÃO	SEINFRA	PT	7,00	R\$ 336,40	R\$ 2.354,80
7.2	S13031	Luminária tubular com lâmpada led de 2 x 18/20 w / bivolt	ORSE	un	14,00	R\$ 135,28	R\$ 1.893,92
8	INSTALAÇÕES HIDRÁULICAS						R\$ 2.833,11
8.1	C1948	PONTO HIDRÁULICO, MATERIAL E EXECUÇÃO	SEINFRA	PT	4,00	R\$ 326,61	R\$ 1.306,44
8.2	102622	CAIXA D'ÁGUA EM POLIETILENO, 500 LITROS (INCLUSOS TUBOS, CONEXÕES E TORNEIRA DE BÓIA) - FORNECIMENTO E INSTALAÇÃO. AF 06/2021	SINAPI	UN	1,00	R\$ 726,67	R\$ 726,67
9	INSTALAÇÕES DE ESGOTO						R\$ 16.795,38
9.1	C4603	PONTO DE ESGOTO EM PVC P/ SANITÁRIO INCLUSIVE COLUNA VENTILAÇÃO MSD FUNASA TIPO 10 (MATERIAL E EXECUÇÃO)	SEINFRA	PT	2,00	R\$ 338,87	R\$ 677,74
9.2	C3586	CAIXA SIFONADA 150X150X50cm COM GRELHA - PADRÃO POPULAR	SEINFRA	UN	2,00	R\$ 75,85	R\$ 151,70
9.3	98054	TANQUE SÉPTICO CIRCULAR, EM CONCRETO PRÉ-MOLDADO, DIÂMETRO INTERNO = 1,88 M, ALTURA INTERNA = 2,50 M, VOLUME ÚTIL: 6245,8 L (PARA 32 CONTRIBUINTES). AF 12/2020 PA	SINAPI	UN	1,00	R\$ 6.078,14	R\$ 6.078,14
9.4	98065	SUMIDOURO CIRCULAR, EM CONCRETO PRÉ-MOLDADO, DIÂMETRO INTERNO = 2,88 M, ALTURA INTERNA = 3,0 M, ÁREA DE INFILTRAÇÃO: 31,4 M² (PARA 12 CONTRIBUINTES). AF 12/2020 PA	SINAPI	UN	1,00	R\$ 9.887,80	R\$ 9.887,80
10	LOUÇAS, METAIS E ACESSÓRIOS						R\$ 6.158,92
10.1	C4635	BÁCIA SANITÁRIA PARA CADEIRANTES C/ ASSENTO (ABERTURA FRONTAL)	SEINFRA	UN	2,00	R\$ 1.538,85	R\$ 3.077,70
10.2	C3004	LAVATÓRIO DE LOUÇA BRANCA S/COLUNA C/TORNEIRA DE METAL E ACESSÓRIOS - PADRÃO POPULAR	SEINFRA	UN	2,00	R\$ 383,76	R\$ 767,52
10.3	C4670	PORTA PAPEL METÁLICO	SEINFRA	UN	2,00	R\$ 43,63	R\$ 87,26
10.4	100869	BARRA DE APOIO RETA, EM AÇO INOX POLIDO, COMPRIMENTO 90 CM, FIXADA NA PAREDE - FORNECIMENTO E INSTALAÇÃO. AF 01/2020	SINAPI	UN	4,00	R\$ 556,61	R\$ 2.226,44
11	PISO						R\$ 27.590,51
11.1	C1607	LASTRO DE CONCRETO IMPERMEABILIZADO E=6CM	SEINFRA	M2	109,30	R\$ 73,10	R\$ 7.989,83
11.2	C2180	REGULARIZAÇÃO DE BASE C/ ARGAMASSA CIMENTO E AREIA S/ PENEIRAR, TRACO 1:5 - ESP= 3cm	SEINFRA	M2	109,30	R\$ 32,42	R\$ 3.543,51
11.3	C3001	CERÂMICA ESMALTADA RETIFICADA C/ ARG. PRÉ-FABRICADA ACIMA DE 30x30 cm (900 cm²) - PEI-5/PEI-4 - P/ PISO	SEINFRA	M2	109,30	R\$ 131,32	R\$ 14.353,28
11.4	C1123	REJUNTAMENTO C/ ARG. PRÉ-FABRICADA, JUNTA ATÉ 2mm EM CERÂMICA, ACIMA DE 30x30 cm (900 cm²) E PORCELANATOS (PAREDE/PISO)	SEINFRA	M2	109,30	R\$ 12,26	R\$ 1.340,02
11.5	C2284	SOLEIRA DE GRANITO L= 15cm	SEINFRA	M	3,00	R\$ 121,29	R\$ 363,87
12	REVESTIMENTO						R\$ 17.558,42
12.1	C0776	CHAPISCO C/ ARGAMASSA DE CIMENTO E AREIA S/PENEIRAR TRACO 1:3 ESP.= 5mm P/ PAREDE	SEINFRA	M2	93,77	R\$ 9,45	R\$ 886,13
12.2	C3023	EMBOÇO C/ ARGAMASSA DE CIMENTO E AREIA PENEIRADA, TRACO 1:3	SEINFRA	M2	93,77	R\$ 59,21	R\$ 5.552,12
12.3	C3028	REBOCO C/ ARGAMASSA DE CIMENTO E AREIA PENEIRADA, TRACO 1:3	SEINFRA	M2	168,82	R\$ 65,87	R\$ 11.120,17
13	PINTURA						R\$ 21.907,43
13.1	C1280	ESMALTE DUAS DEMÃOS EM ESQUADRIAS DE MADEIRA	SEINFRA	M2	5,88	R\$ 31,38	R\$ 184,51
13.2	C1208	EMASSAMENTO DE PAREDES INTERNAS 2 DEMÃOS C/MASSA DE PVA	SEINFRA	M2	359,00	R\$ 16,34	R\$ 5.849,72
13.3	C1615	LATEX DUAS DEMÃOS EM PAREDES INTERNAS S/MASSA	SEINFRA	M2	359,00	R\$ 26,83	R\$ 9.605,14
13.4	C1207	EMASSAMENTO DE PAREDES EXTERNAS 2 DEMÃOS C/MASSA ACRÍLICA	SEINFRA	M2	125,69	R\$ 20,69	R\$ 2.604,66
13.5	C1614	LATEX DUAS DEMÃOS EM PAREDES EXTERNAS S/MASSA	SEINFRA	M2	125,89	R\$ 29,10	R\$ 3.663,40
14	SERVIÇOS DIVERSOS						R\$ 2.183,41
14.1	C1628	LIMPEZA GERAL	SEINFRA	M2	132,73	R\$ 16,45	R\$ 2.183,41
VALOR BDI TOTAL:						R\$ 38.444,75	
VALOR ORÇAMENTO:						R\$ 140.564,76	
VALOR TOTAL:						R\$ 179.009,51	

Cento e Setenta e Nove Mil Nove reais e Cinquenta e Um centavos



COMPOSIÇÃO DO BDI

OBRA:	REFORMA MERCADO PÚBLICO	DATA:	15/04/2024	BDI:	27,35%
LOCAL:	SALITRE/CE	FORTE:	VERSÃO	HORA:	
CLIENTE:	PREFEITURA MUNICIPAL DE SALITRE/CE	ORSE:	2024/02	132,84%	
		SEINFRA:	626.1 COM DESONERAÇÃO	84,44%	
		SINAPI:	2024/02 COM DESONERAÇÃO	88,05%	



COD	DESCRIÇÃO	%
B	BENEFÍCIO	
L	LUCRO	6,16%
S+G	GARANTIA/SEGUROS	0,80%
	TOTAL	6,96%

DI	DESPESAS INDIRETAS	
AC	ADMINISTRAÇÃO CENTRAL	3,00%
DF	DESPESAS FINANCEIRAS	0,59%
R	RISCOS	0,97%
	TOTAL	4,56%

I	IMPOSTOS	
	COFINS	3,00%
	CPRB (4,5%, APENAS QUANDO TIVER DESONERAÇÃO INSS)	4,50%
	ISS EFETIVO = ALÍQUOTA ISS X BASE DE CÁLCULO = 4% X 100/100	4,00%
	PIS	0,65%
	TOTAL	12,15%

BDI = 27,35%

$$\left(\frac{((1 + AC + S + R + G) \times (1 + DF) \times (1 + L))}{(1 - I)} \right) - 1$$

WTOR RODRIGUES Assinado de forma
DANTAS:07160243 digital por WTOR
307 RODRIGUES
DANTAS:07160243



CRONOGRAMA FÍSICO-FINANCEIRO

OBRA:	REFORMA MERCADO PÚBLICO	DATA:	15/04/2024	BDI:	21,35%
LOCAL:	SALITRE/CE	FOINTE:	VERSÃO	HORA:	112,54%
CLIENTE:	PREFEITURA MUNICIPAL DE SALITRE/CE	ORSE:	202402	SENFRA:	028,1 COM DESONERAÇÃO 54,44%
		SINAPI:	202402 COM DESONERAÇÃO		65,00%



ITEM	DESCRIÇÃO	VALOR (R\$)	MÊS 1	MÊS 2	Total parcela
1	SERVIÇOS PRELIMINARES	R\$ 18.172,72	100,00 % R\$ 18.172,72		100,00 % R\$ 18.172,72
2	MOVIMENTO DE TERRA	R\$ 1.039,58	100,00 % R\$ 1.039,58		100,00 % R\$ 1.039,58
3	FUNDAÇÕES E ESTRUTURA	R\$ 9.149,03	100,00 % R\$ 9.149,03		100,00 % R\$ 9.149,03
4	PAREDES E PAINÉIS	R\$ 3.959,97	80,00 % R\$ 3.167,98	20,00 % R\$ 791,99	100,00 % R\$ 3.959,97
5	ESQUADRIAS E FERRAGENS	R\$ 4.637,59		100,00 % R\$ 4.637,59	100,00 % R\$ 4.637,59
6	COBERTURA	R\$ 43.574,72	40,00 % R\$ 17.429,89	60,00 % R\$ 26.144,83	100,00 % R\$ 43.574,72
7	INTALAÇÕES ELÉTRICAS	R\$ 4.248,72		100,00 % R\$ 4.248,72	100,00 % R\$ 4.248,72
8	INSTALAÇÕES HIDRÁULICAS	R\$ 2.033,11		100,00 % R\$ 2.033,11	100,00 % R\$ 2.033,11
9	INSTALAÇÕES DE ESGOTO	R\$ 16.795,38		100,00 % R\$ 16.795,38	100,00 % R\$ 16.795,38
10	LOUÇAS, METAIS E ACESSÓRIOS	R\$ 6.158,92		100,00 % R\$ 6.158,92	100,00 % R\$ 6.158,92
11	PISO	R\$ 27.590,51	30,00 % R\$ 8.277,15	70,00 % R\$ 19.313,36	100,00 % R\$ 27.590,51
12	REVESTIMENTO	R\$ 17.558,42	50,00 % R\$ 8.779,21	50,00 % R\$ 8.779,21	100,00 % R\$ 17.558,42
13	PINTURA	R\$ 21.907,43	25,00 % R\$ 5.476,86	75,00 % R\$ 16.430,57	100,00 % R\$ 21.907,43
14	SERVIÇOS DIVERSOS	R\$ 2.183,41		100,00 % R\$ 2.183,41	100,00 % R\$ 2.183,41
R\$ 179.009,51			R\$ 71.492,42 R\$ 71.492,42	R\$ 107.517,09 R\$ 179.009,51	R\$ 179.009,51

WILSON RODRIGUES Agente de Fomento
 DAN (AS:0716024) @gltolpo #TOR
 RODRIGUES
 387 DAN (AS: 0716024) 0207



TABELA DE ENCARGOS SOCIAIS

OBRA:	REFORMA MERCADO PÚBLICO	DATA:	15/04/2024	BDI:	27,85%
LOCAL:	SALITRE/CE	FONTE:	VERSÃO	HORA:	
CLIENTE:	PREFEITURA MUNICIPAL DE SALITRE/CE	ORSE:	2024/02	112,54%	70,11%
		SEINFRA:	028.1 COM DESONERAÇÃO	84,44%	47,82%
		SINAPI:	2024/02 COM DESONERAÇÃO	85,25%	47,87%



COD	DESCRIÇÃO	HORISTA %	MENSALISTA %
A	GRUPO A		
A1	INSS	20,00%	20,00%
A2	SESI	1,50%	1,50%
A3	SENAI	1,00%	1,00%
A4	INCRA	0,20%	0,20%
A5	SEBRAE	0,60%	0,60%
A6	Salário Educação	2,50%	2,50%
A7	Seguro Contra Acidentes de Trabalho	3,00%	3,00%
A8	FGTS	8,00%	8,00%
A9	SECONCI	0,00%	0,00%
	TOTAL	36,80%	36,80%
B	GRUPO B		
B1	Repouso Semanal Remunerado	17,87%	0,00%
B2	Feridos	3,93%	0,00%
B3	Auxílio - Enfermidade	0,85%	0,64%
B4	13º Salário	10,98%	8,33%
B5	Licença Paternidade	0,06%	0,04%
B6	Faltas Justificadas	0,73%	0,56%
B7	Dias de Chuvas	1,51%	0,00%
B8	Auxílio Acidente de Trabalho	0,10%	0,08%
B9	Férias Gozadas	11,37%	8,64%
B10	Salário Maternidade	0,04%	0,03%
	TOTAL	47,44%	18,32%
C	GRUPO C		
C1	Aviso Prévio Indenizado	4,83%	3,67%
C2	Aviso Prévio Trabalhado	0,11%	0,09%
C3	Férias Indenizadas	2,35%	1,79%
C4	Depósito Rescisão Sem Justa Causa	2,71%	2,06%
C5	Indenização Adicional	0,41%	0,31%
	TOTAL	10,41%	7,92%
D	GRUPO D		
D1	Reincidência de Grupo A sobre Grupo B	17,46%	6,74%
D2	Reincidência de Grupo A sobre Aviso Prévio Trabalhado e Reincidência do FGTS sobre Aviso Prévio Indenizado	0,43%	0,33%
	TOTAL	17,89%	7,07%

A + B + C + D = 112,54% 70,11%

VITOR RODRIGUES Assinado de forma
DANTAS:07160243 digital por VITOR
RODRIGUES
307 DANTAS:07160243307

TABELA DE ENCARGOS SOCIAIS



OBRA: REFORMA MERCADO PÚBLICO
 LOCAL: SALITRE/CE
 CLIENTE: PREFEITURA MUNICIPAL DE SALITRE/CE

DATA: 15/04/2024 BDI: 27,36%
 FONTE: VERSÃO: HORA: ME:
 CRSE: 202402 112,84% 70,11%
 SEINFRA: 028,1 COM DESONERAÇÃO 84,44% 47,48%
 SINAPI: 202402 COM DESONERAÇÃO 85,05% 47,67%



COD	DESCRIÇÃO	HORISTA %	MENSALISTA %
A	GRUPO A		
A1	INSS	0,00%	0,00%
A2	SESI	1,50%	1,50%
A3	SENAI	1,00%	1,00%
A4	INCRA	0,20%	0,20%
A5	SEBRAE	0,60%	0,60%
A6	Salário Educação	2,50%	2,50%
A7	Seguro Contra Acidentes de Trabalho	3,00%	3,00%
A8	FGTS	8,00%	8,00%
A9	SECONCI	0,00%	0,00%
	TOTAL	16,80%	16,80%

B	GRUPO B		
B1	Repouso Semanal Remunerado	17,85%	0,00%
B2	Feriados	3,71%	0,00%
B3	Auxílio - Enfermidade	0,87%	0,66%
B4	13º Salário	11,03%	8,33%
B5	Licença Paternidade	0,07%	0,05%
B6	Faltas Justificadas	0,74%	0,56%
B7	Dias de Chuvas	1,59%	0,00%
B8	Auxílio Acidente de Trabalho	0,11%	0,08%
B9	Férias Gozadas	12,35%	9,33%
B10	Salário Maternidade	0,04%	0,03%
	TOTAL	48,36%	19,04%

C	GRUPO C		
C1	Aviso Prévio Indenizado	5,52%	4,17%
C2	Aviso Prévio Trabalhado	0,13%	0,10%
C3	Férias Indenizadas	1,72%	1,30%
C4	Depósito Rescisão Sem Justa Causa	2,87%	2,17%
C5	Indenização Adicional	0,46%	0,35%
	TOTAL	10,70%	8,09%

D	GRUPO D		
D1	Reincidência de Grupo A sobre Grupo B	8,12%	3,20%
D2	Reincidência de Grupo A sobre Aviso Prévio Trabalhado e Reincidência do FGTS sobre Aviso Prévio Indenizado	0,46%	0,35%
	TOTAL	8,58%	3,55%

A + B + C + D = 84,44% 47,48%

VITOR RODRIGUES Assinado de forma
 DAN TAS:07160243 digital por VITOR
 RODRIGUES
 307 DAN T AS:07160243007



TABELA DE ENCARGOS SOCIAIS

OBRA:	REFORMA MERCADO PÚBLICO	DATA:	15/04/2024	BDI:	2
LOCAL:	SALITRE/CE	FONTE:	VERBÃO	HORA:	
CLIENTE:	PREFEITURA MUNICIPAL DE SALITRE/CE	ORSE:	2024-02		112,64%
		SEMPRA:	028,1 COM DESONERAÇÃO		84,44%
		SINAPI:	2024/02 COM DESONERAÇÃO		85,95%



COD	DESCRIÇÃO	HORISTA %	MENSALISTA %
A	GRUPO A		
A1	INSS	0,00%	0,00%
A2	SESI	1,50%	1,50%
A3	SENAI	1,00%	1,00%
A4	INCRA	0,20%	0,20%
A5	SEBRAE	0,60%	0,60%
A6	Salário Educação	2,50%	2,50%
A7	Seguro Contra Acidentes de Trabalho	3,00%	3,00%
A8	FGTS	8,00%	8,00%
A9	SECONCI	0,00%	0,00%
	TOTAL	16,80%	16,80%

B	GRUPO B		
B1	Repouso Semanal Remunerado	17,86%	0,00%
B2	Feridos	3,71%	0,00%
B3	Auxílio - Enfermidade	0,85%	0,64%
B4	13º Salário	11,10%	8,33%
B5	Licença Paternidade	0,06%	0,04%
B6	Faltas Justificadas	0,74%	0,56%
B7	Dias de Chuvas	1,66%	0,00%
B8	Auxílio Acidente de Trabalho	0,10%	0,08%
B9	Férias Gozadas	13,56%	10,18%
B10	Salário Maternidade	0,04%	0,03%
	TOTAL	49,69%	19,86%

C	GRUPO C		
C1	Aviso Prévio Indenizado	5,56%	4,17%
C2	Aviso Prévio Trabalhado	0,13%	0,10%
C3	Férias Indenizadas	0,94%	0,71%
C4	Depósito Rescisão Sem Justa Causa	2,65%	1,99%
C5	Indenização Adicional	0,47%	0,35%
	TOTAL	9,75%	7,32%

D	GRUPO D		
D1	Reincidência de Grupo A sobre Grupo B	8,35%	3,34%
D2	Reincidência de Grupo A sobre Aviso Prévio Trabalhado e Reincidência do FGTS sobre Aviso Prévio Indenizado	0,47%	0,35%
	TOTAL	8,82%	3,69%

A + B + C + D = 85,06% 47,67%

WTOR RODRIGUES Assinado de forma
DANTAS:07160243 digital por WTOR
RODRIGUES
307 DANTAS:0716024307



RELATÓRIO ANALÍTICO - COMPOSIÇÕES DE CUSTOS

OBRA: REFORMA MERCADO PÚBLICO
LOCAL: SALITRE/CE
CLIENTE: PREFEITURA MUNICIPAL DE SALITRE/CE

DATA: 15/04/2024

BDI: 24,55%

FONTE: SEINFRA
ORSE: 2024/02
SEINFRA: 028.1 COM DESENERAÇÃO
SEINFRA: 2024/02 COM DESENERAÇÃO

VERSÃO: 112.54%
111%
84.44%
85.06%

HORA: 112.54%
111%
84.44%
85.06%



1.1. C1937 PLACAS PADRÃO DE OBRA (M2)

Material	FONTE	UNID	COEFICIENTE	PREÇO UNITÁRIO	TOTAL
10537 CHAPA DE AÇO GALVANIZADA ESP. 0,3MM	SEINFRA	M2	1,02000000	R\$ 39,0300	R\$ 39,8106
11100 ESMALTE SINTETICO	SEINFRA	L	1,00000000	R\$ 31,8800	R\$ 31,8800
11691 PONTALETE / BARROTE DE 3"x3"	SEINFRA	M	4,50000000	R\$ 16,0900	R\$ 72,4050
11725 PREGO 15X15 (1.1/4" x 13) (APROXIMADAMENTE 672UN/KG)	SEINFRA	KG	0,15000000	R\$ 15,9900	R\$ 2,3985
TOTAL Material:					R\$ 145,4941

Mão de Obra	FONTE	UNID	COEFICIENTE	PREÇO UNITÁRIO	TOTAL
12543 SERVENTE	SEINFRA	H	2,00000000	R\$ 18,4600	R\$ 36,9200
TOTAL Mão de Obra:					R\$ 36,9200
VALOR:					R\$ 183,41

1.2. C1045 DEMOLIÇÃO DE COBERTURA C/TELHAS CERÂMICAS (M2)

Mão de Obra	FONTE	UNID	COEFICIENTE	PREÇO UNITÁRIO	TOTAL
12391 PEDREIRO	SEINFRA	H	0,06000000	R\$ 24,1600	R\$ 1,4496
12543 SERVENTE	SEINFRA	H	0,60000000	R\$ 18,4600	R\$ 11,0760
TOTAL Mão de Obra:					R\$ 12,5256
VALOR:					R\$ 12,53

1.3. C1052 DEMOLIÇÃO DE ESTRUTURA DE MADEIRA P/TELHADOS (M2)

Mão de Obra	FONTE	UNID	COEFICIENTE	PREÇO UNITÁRIO	TOTAL
10041 AJUDANTE DE CARPINTEIRO	SEINFRA	H	1,30000000	R\$ 19,1000	R\$ 24,8300
10498 CARPINTEIRO	SEINFRA	H	0,13000000	R\$ 24,1600	R\$ 3,1408
TOTAL Mão de Obra:					R\$ 27,9708
VALOR:					R\$ 27,97

1.4. C1066 DEMOLIÇÃO DE PISO CIMENTADO SOBRE LASTRO DE CONCRETO (M2)

Mão de Obra	FONTE	UNID	COEFICIENTE	PREÇO UNITÁRIO	TOTAL
12391 PEDREIRO	SEINFRA	H	0,13000000	R\$ 24,1600	R\$ 3,1408
12543 SERVENTE	SEINFRA	H	1,30000000	R\$ 18,4600	R\$ 23,9980
TOTAL Mão de Obra:					R\$ 27,1388
VALOR:					R\$ 27,14

1.5. C4913 REMOÇÃO DE PINTURA LÁTEX (RASPAGEM E/OU LIXAMENTO E/OU ESCOVAÇÃO) (M2)

Mão de Obra	FONTE	UNID	COEFICIENTE	PREÇO UNITÁRIO	TOTAL
12543 SERVENTE	SEINFRA	H	0,40000000	R\$ 18,4600	R\$ 7,3840
TOTAL Mão de Obra:					R\$ 7,3840
VALOR:					R\$ 7,38

1.6. C0702 CARGA MANUAL DE ENTULHO EM CAMINHÃO BASCULANTE (M3)

Mão de Obra	FONTE	UNID	COEFICIENTE	PREÇO UNITÁRIO	TOTAL
12543 SERVENTE	SEINFRA	H	0,40000000	R\$ 18,4600	R\$ 7,3840
TOTAL Mão de Obra:					R\$ 7,3840
VALOR:					R\$ 7,38



RELATÓRIO ANALÍTICO - COMPOSIÇÕES DE CUSTOS

OBRA:	REFORMA MERCADO PÚBLICO	DATA:	15/04/2024	BDI:	15%
LOCAL:	SALITRE/CE	VERSAO:	2024/02	HDRA:	112,54%
CLIENTE:	PREFEITURA MUNICIPAL DE SALITRE/CE	ORSE:	2024/02	SEINFRA:	84,44%
		SINAPI:	2024/02 COM DEGRADACAO	SINAPI:	55,06%



Equipamento	Custo Horário	FONTE	UNID	COEFICIENTE	PREÇO UNITÁRIO	TOTAL
10578	CAMINHÃO BASCULANTE 6 M3 (CHI)	SEINFRA	H	0,24000000	R\$ 62,8491	R\$ 15,0838
TOTAL Equipamento Custo Horário:						R\$ 15,0838

Mão de Obra	FONTE	UNID	COEFICIENTE	PREÇO UNITÁRIO	TOTAL	
12543	SERVENTE	SEINFRA	H	0,72000000	R\$ 18,4600	R\$ 13,2912
TOTAL Mão de Obra:					R\$ 13,2912	
VALOR:					R\$ 28,37	

1.7. C2533 TRANSPORTE DE MATERIAL, EXCETO ROCHA EM CAMINHÃO ATÉ 5 KM (M3)

Equipamento	Custo Horário	FONTE	UNID	COEFICIENTE	PREÇO UNITÁRIO	TOTAL
10690	CAMINHÃO BASCULANTE 6 M3 (CHP)	SEINFRA	H	0,18520000	R\$ 173,7102	R\$ 32,1711
TOTAL Equipamento Custo Horário:						R\$ 32,1711
VALOR:					R\$ 32,17	

2.1. C2784 ESCAVAÇÃO MANUAL SOLO DE 1A.CAT. PROF. ATÉ 1.50m (M3)

Mão de Obra	FONTE	UNID	COEFICIENTE	PREÇO UNITÁRIO	TOTAL	
12543	SERVENTE	SEINFRA	H	2,65000000	R\$ 18,4600	R\$ 48,9190
TOTAL Mão de Obra:					R\$ 48,9190	
VALOR:					R\$ 48,92	

2.2. 96527 ESCAVAÇÃO MANUAL PARA VIGA BALDRAME OU SAPATA CORRIDA (INCLUINDO ESCAVAÇÃO PARA COLOCAÇÃO DE FÔRMAS). AF_01/2024 (M3)

Mão de Obra com Encargos Complementares	FONTE	UNID	COEFICIENTE	PREÇO UNITÁRIO	TOTAL	
88309	PEDREIRO COM ENCARGOS COMPLEMENTARES	SINAPI	H	1,00400000	R\$ 25,11	R\$ 25,21
88316	SERVENTE COM ENCARGOS COMPLEMENTARES	SINAPI	H	3,51500000	R\$ 19,98	R\$ 70,22
TOTAL Mão de Obra com Encargos Complementares:					R\$ 95,43	
VALOR:					R\$ 95,43	

2.3. C0330 ATERRO C/COMPACTAÇÃO MANUAL S/CONTROLE, MAT. C/AQUISIÇÃO (M3)

Material	FONTE	UNID	COEFICIENTE	PREÇO UNITÁRIO	TOTAL	
10111	AREIA VERMELHA	SEINFRA	M3	1,10000000	R\$ 70,0000	R\$ 77,0000
TOTAL Material:					R\$ 77,0000	
Mão de Obra	FONTE	UNID	COEFICIENTE	PREÇO UNITÁRIO	TOTAL	
12543	SERVENTE	SEINFRA	H	1,70000000	R\$ 18,4600	R\$ 31,3820
TOTAL Mão de Obra:					R\$ 31,3820	
VALOR:					R\$ 108,38	

3.1. C0056 ALVENARIA DE EMBASAMENTO DE TIJOLO FURADO, C/ ARGAMASSA MISTA C/ CAL HIDRATADA (1:2:8) (M3)

Material	FONTE	UNID	COEFICIENTE	PREÇO UNITÁRIO	TOTAL	
10106	AREIA GROSSA	SEINFRA	M3	0,21000000	R\$ 119,5800	R\$ 25,1118
10441	CAL HIDRATADA	SEINFRA	KG	30,95000000	R\$ 0,9600	R\$ 29,7120



RELATÓRIO ANALÍTICO - COMPOSIÇÕES DE CUSTOS

OBRA:	REFORMA MERCADO PÚBLICO	DATA:	15/04/2024	BDI:	15%
LOCAL:	SALITRE/CE	FONTE:	SEINFRA	VERSÃO:	2024/01
CLIENTE:	PREFEITURA MUNICIPAL DE SALITRE/CE	ORSE:	2024/01	HORA:	112,64%
		SEINFRA:	028.1 COM DESENERAÇÃO		84,44%
		SINAPI:	2024/02 COM DESENERAÇÃO		85,06%



10905	CIMENTO PORTLAND	SEINFRA	KG	30,95000000	R\$ 0,7100	R\$ 21,9745
12081	TIJOLO CERÂMICO FURADO 9X19X19CM	SEINFRA	UN	235,00000000	R\$ 0,5300	R\$ 124,5500
TOTAL Material:						R\$ 201,3483

Mão de Obra	FONTE	UNID	COEFICIENTE	PREÇO UNITÁRIO	TOTAL	
12391	PEDREIRO	SEINFRA	H	8,50000000	R\$ 24,1600	R\$ 205,3600
12543	SERVENTE	SEINFRA	H	9,20000000	R\$ 18,4600	R\$ 169,8320
TOTAL Mão de Obra:						R\$ 375,1920
VALOR:						R\$ 576,54

3.2. C2843 IMPERMEABILIZAÇÃO C/ EMULSÃO ASFÁLTICA CONSUMO 2kg/m² (M2)

Material	FONTE	UNID	COEFICIENTE	PREÇO UNITÁRIO	TOTAL	
11090	EMULSÃO ASFÁLTICA	SEINFRA	KG	2,00000000	R\$ 18,1800	R\$ 36,3600
TOTAL Material:						R\$ 36,3600

Mão de Obra	FONTE	UNID	COEFICIENTE	PREÇO UNITÁRIO	TOTAL	
10037	AJUDANTE	SEINFRA	H	0,20000000	R\$ 19,1000	R\$ 3,8200
TOTAL Mão de Obra:						R\$ 3,8200
VALOR:						R\$ 40,18

3.3. 93182 VERGA PRÉ-MOLDADA PARA JANELAS COM ATÉ 1,5 M DE VÃO. AF_03/2016 (M)

Material	FONTE	UNID	COEFICIENTE	PREÇO UNITÁRIO	TOTAL	
00002692	DESMOLDANTE PROTETOR PARA FORMAS DE MADEIRA, DE BASE OLEOSA EMULSIONADA EM AGUA	SINAPI	L	0,00600000	R\$ 9,52	R\$ 0,05
00039017	ESPACADOR / DISTANCIADOR CIRCULAR COM ENTRADA LATERAL, EM PLÁSTICO, PARA VERGALHAO *4,2 A 12,5* MM, COBRIMENTO 20 MM	SINAPI	UN	6,00000000	R\$ 0,22	R\$ 1,32
TOTAL Material:						R\$ 1,37

Mão de Obra com Encargos Complementares	FONTE	UNID	COEFICIENTE	PREÇO UNITÁRIO	TOTAL	
88309	PEDREIRO COM ENCARGOS COMPLEMENTARES	SINAPI	H	0,08400000	R\$ 25,11	R\$ 2,10
88316	SERVENTE COM ENCARGOS COMPLEMENTARES	SINAPI	H	0,10200000	R\$ 19,98	R\$ 2,03
TOTAL Mão de Obra com Encargos Complementares:						R\$ 4,13

Serviço	FONTE	UNID	COEFICIENTE	PREÇO UNITÁRIO	TOTAL	
87294	ARGAMASSA TRAÇO 1:2:9 (EM VOLUME DE CIMENTO, CAL E AREIA MÉDIA ÚMIDA) PARA EMBOÇO/MASSA ÚNICA/ASSENTAMENTO DE ALVENARIA DE VEDAÇÃO, PREPARO MECÂNICO COM BETONEIRA 600 L. AF_08/2019	SINAPI	M3	0,00190000	R\$ 574,79	R\$ 1,09
94970	CONCRETO FCK = 20MPa, TRAÇO 1:2,7:3 (EM MASSA SECA DE CIMENTO/ AREIA MÉDIA/ BRITA 1) - PREPARO MECÂNICO COM BETONEIRA 600 L. AF_05/2021	SINAPI	M3	0,01800000	R\$ 483,21	R\$ 8,69
92801	CORTE E DOBRA DE AÇO CA-50, DIÂMETRO DE 6,3 MM. AF_06/2022	SINAPI	KG	0,49000000	R\$ 10,98	R\$ 5,38
92270	FABRICAÇÃO DE FÔRMA PARA VIGAS, COM MADEIRA SERRADA, E = 25 MM. AF_09/2020	SINAPI	M2	0,17000000	R\$ 164,85	R\$ 28,02
TOTAL Serviço:						R\$ 43,18
VALOR:						R\$ 48,68

3.4. 93184 VERGA PRÉ-MOLDADA PARA PORTAS COM ATÉ 1,5 M DE VÃO. AF_03/2016 (M)

Material	FONTE	UNID	COEFICIENTE	PREÇO UNITÁRIO	TOTAL
----------	-------	------	-------------	----------------	-------



RELATÓRIO ANALÍTICO - COMPOSIÇÕES DE CUSTOS

OBRA:	REFORMA MERCADO PÚBLICO	DATA:	15/04/2024	BD:	2.558
LOCAL:	SALITRE/CE	FONTE:	VERSÃO	HORA:	112,54%
CLIENTE:	PREFEITURA MUNICIPAL DE SALITRE/CE	ORSE:	2024/02		112,54%
		SEMIFRA:	028,1 COM DEGRADAÇÃO		84,44%
		SINAPI:	2024/02 COM DEGRADAÇÃO		85,05%



00002692	DESMOLDANTE PROTETOR PARA FORMAS DE MADEIRA, DE BASE OLEOSA EMULSIONADA EM AGUA	SINAPI	L	0,00500000	R\$ 9,52	R\$ 0,04
00039017	ESPACADOR / DISTANCIADOR CIRCULAR COM ENTRADA LATERAL EM PLASTICO, PARA VERGALHAO *4,2 A 12,5* MM, COBRIMENTO 20 MM	SINAPI	UN	6,00000000	R\$ 0,22	R\$ 1,32
TOTAL Material:						R\$ 1,36

Mão de Obra com Encargos Complementares		FONTE	UNID	COEFICIENTE	PREÇO UNITÁRIO	TOTAL
88309	PEDREIRO COM ENCARGOS COMPLEMENTARES	SINAPI	H	0,09400000	R\$ 25,11	R\$ 2,36
88316	SERVENTE COM ENCARGOS COMPLEMENTARES	SINAPI	H	0,10700000	R\$ 19,98	R\$ 2,13
TOTAL Mão de Obra com Encargos Complementares:						R\$ 4,49

Serviço		FONTE	UNID	COEFICIENTE	PREÇO UNITÁRIO	TOTAL
87294	ARGAMASSA TRAÇO 1:2:9 (EM VOLUME DE CIMENTO, CAL E AREIA MÉDIA ÚMIDA) PARA EMBOÇO/MASSA ÚNICA/ASSENTAMENTO DE ALVENARIA DE VEDAÇÃO, PREPARO MECÂNICO COM BETONEIRA 600 L. AF_08/2019	SINAPI	M3	0,00190000	R\$ 574,79	R\$ 1,09
4970	CONCRETO FCK = 20MPa, TRAÇO 1:2,7:3 (EM MASSA SECA DE CIMENTO/ AREIA MÉDIA/ BRITA 1) - PREPARO MECÂNICO COM BETONEIRA 600 L. AF_05/2021	SINAPI	M3	0,01200000	R\$ 483,21	R\$ 5,79
92800	CORTE E DOBRA DE AÇO CA-50, DIÂMETRO DE 5,0 MM. AF_06/2022	SINAPI	KG	0,30800000	R\$ 10,71	R\$ 3,29
92270	FABRICAÇÃO DE FÔRMA PARA VIGAS, COM MADEIRA SERRADA, E = 25 MM. AF_09/2020	SINAPI	M2	0,12200000	R\$ 164,85	R\$ 20,11
TOTAL Serviço:						R\$ 30,28
VALOR:						R\$ 36,13

3.5. 93194 CONTRAVERGA PRÉ-MOLDADA PARA VÃOS DE ATÉ 1,5 M DE COMPRIMENTO. AF_03/2016 (M)

Material		FONTE	UNID	COEFICIENTE	PREÇO UNITÁRIO	TOTAL
00002692	DESMOLDANTE PROTETOR PARA FORMAS DE MADEIRA, DE BASE OLEOSA EMULSIONADA EM AGUA	SINAPI	L	0,00600000	R\$ 9,52	R\$ 0,05
00039017	ESPACADOR / DISTANCIADOR CIRCULAR COM ENTRADA LATERAL EM PLASTICO, PARA VERGALHAO *4,2 A 12,5* MM, COBRIMENTO 20 MM	SINAPI	UN	6,00000000	R\$ 0,22	R\$ 1,32
TOTAL Material:						R\$ 1,37

Mão de Obra com Encargos Complementares		FONTE	UNID	COEFICIENTE	PREÇO UNITÁRIO	TOTAL
88309	PEDREIRO COM ENCARGOS COMPLEMENTARES	SINAPI	H	0,08400000	R\$ 25,11	R\$ 2,10
88316	SERVENTE COM ENCARGOS COMPLEMENTARES	SINAPI	H	0,10200000	R\$ 19,98	R\$ 2,03
TOTAL Mão de Obra com Encargos Complementares:						R\$ 4,13

Serviço		FONTE	UNID	COEFICIENTE	PREÇO UNITÁRIO	TOTAL
87294	ARGAMASSA TRAÇO 1:2:9 (EM VOLUME DE CIMENTO, CAL E AREIA MÉDIA ÚMIDA) PARA EMBOÇO/MASSA ÚNICA/ASSENTAMENTO DE ALVENARIA DE VEDAÇÃO, PREPARO MECÂNICO COM BETONEIRA 600 L. AF_08/2019	SINAPI	M3	0,00190000	R\$ 574,79	R\$ 1,09
94970	CONCRETO FCK = 20MPa, TRAÇO 1:2,7:3 (EM MASSA SECA DE CIMENTO/ AREIA MÉDIA/ BRITA 1) - PREPARO MECÂNICO COM BETONEIRA 600 L. AF_05/2021	SINAPI	M3	0,01800000	R\$ 483,21	R\$ 8,69
92801	CORTE E DOBRA DE AÇO CA-50, DIÂMETRO DE 6,3 MM. AF_06/2022	SINAPI	KG	0,49000000	R\$ 10,98	R\$ 5,38
92270	FABRICAÇÃO DE FÔRMA PARA VIGAS, COM MADEIRA SERRADA, E = 25 MM. AF_09/2020	SINAPI	M2	0,16400000	R\$ 164,85	R\$ 27,03
TOTAL Serviço:						R\$ 42,19
VALOR:						R\$ 47,69

3.6. C0843 CONCRETO PVIBR., FCK 25 MPa COM AGREGADO ADQUIRIDO (M3)

REFEITURA MUNICIPAL DE SALITRE/CE
 CNPJ: 12.464.491/0001-00
 PRAÇA SÃO FRANCISCO, S/N, CENTRO, SALITRE/CE

VITOR RODRIGUES Assessor de Serviço
 DANFAS:07160243 Assessor VITOR
 RODRIGUES
 DANFAS:07160243/201



RELATÓRIO ANALÍTICO - COMPOSIÇÕES DE CUSTOS

OBRA:	REFORMA MERCADO PÚBLICO	DATA:	15/04/2024	BDI:	2,75%
LOCAL:	SALITRE/CE	FORTE:	VERSÃO	HORA:	
CLIENTE:	PREFEITURA MUNICIPAL DE SALITRE/CE	GRUPO:	2024/02		112,54%
		SEINFRA:	026,1 COM DESONERAÇÃO		84,44%
		SMIPI:	2024/02 COM DESONERAÇÃO		85,06%



Equipamento Custo Horário		FORTE	UNID	COEFICIENTE	PREÇO UNITÁRIO	TOTAL
10682	BETONEIRA ELÉTRICA 580L (CHP)	SEINFRA	H	0,71400000	R\$ 25,1770	R\$ 17,9764
TOTAL Equipamento Custo Horário:						R\$ 17,9764

Material		FORTE	UNID	COEFICIENTE	PREÇO UNITÁRIO	TOTAL
10109	AREIA MEDIA	SEINFRA	M3	0,86690000	R\$ 83,5800	R\$ 72,4556
10280	BRITA	SEINFRA	M3	0,62700000	R\$ 100,5000	R\$ 63,0135
10805	CIMENTO PORTLAND	SEINFRA	KG	349,00000000	R\$ 0,7100	R\$ 247,7900
11605	PEDRISCO	SEINFRA	M3	0,20900000	R\$ 100,5000	R\$ 21,0045
TOTAL Material:						R\$ 404,2636

Mão de Obra		FORTE	UNID	COEFICIENTE	PREÇO UNITÁRIO	TOTAL
12543	SERVENTE	SEINFRA	H	6,00000000	R\$ 18,4600	R\$ 110,7600
TOTAL Mão de Obra:						R\$ 110,7600
VALOR:						R\$ 533,00

3.7. C0217 ARMADURA CA-60 FINA D=3,40 A 6,40mm (KG)

Material		FORTE	UNID	COEFICIENTE	PREÇO UNITÁRIO	TOTAL
10169	AÇO CA-60	SEINFRA	KG	1,15000000	R\$ 7,5900	R\$ 8,7285
10103	ARAME RECOZIDO N.18 BWG	SEINFRA	KG	0,02000000	R\$ 16,5300	R\$ 0,3306
TOTAL Material:						R\$ 9,0591

Mão de Obra		FORTE	UNID	COEFICIENTE	PREÇO UNITÁRIO	TOTAL
10040	AJUDANTE DE ARMADOR/FERREIRO	SEINFRA	H	0,07000000	R\$ 19,1000	R\$ 1,3370
10121	ARMADOR/FERREIRO	SEINFRA	H	0,07000000	R\$ 24,1600	R\$ 1,6912
TOTAL Mão de Obra:						R\$ 3,0282
VALOR:						R\$ 12,09

3.8. C0216 ARMADURA CA-50A MÉDIA D= 6,3 A 10,0mm (KG)

Material		FORTE	UNID	COEFICIENTE	PREÇO UNITÁRIO	TOTAL
10163	AÇO CA-50	SEINFRA	KG	1,15000000	R\$ 7,1000	R\$ 8,1650
10103	ARAME RECOZIDO N.18 BWG	SEINFRA	KG	0,02000000	R\$ 16,5300	R\$ 0,3306
TOTAL Material:						R\$ 8,4956

Mão de Obra		FORTE	UNID	COEFICIENTE	PREÇO UNITÁRIO	TOTAL
10040	AJUDANTE DE ARMADOR/FERREIRO	SEINFRA	H	0,08000000	R\$ 19,1000	R\$ 1,5280
10121	ARMADOR/FERREIRO	SEINFRA	H	0,08000000	R\$ 24,1600	R\$ 1,9328
TOTAL Mão de Obra:						R\$ 3,4608
VALOR:						R\$ 11,96

3.9. C1400 FORMA DE TÁBUAS DE 1" DE 3A. P/FUNDAÇÕES UTIL. 5 X (M2)

Material		FORTE	UNID	COEFICIENTE	PREÇO UNITÁRIO	TOTAL
10965	DESMOLDANTE PARA FORMAS	SEINFRA	L	0,40000000	R\$ 8,4500	R\$ 3,3800
11728	PREGO 18X27 (2.1/2" X 10) (APROXIMADAMENTE 198UN/KG)	SEINFRA	KG	0,15000000	R\$ 14,2000	R\$ 2,1300
11846	SARRAFO DE 1"X4"	SEINFRA	M	0,50000000	R\$ 6,0500	R\$ 3,0250

RELATÓRIO ANALÍTICO - COMPOSIÇÕES DE CUSTOS



OBRA: REFORMA MERCADO PÚBLICO
 LOCAL: SALITRE/CE
 CLIENTE: PREFEITURA MUNICIPAL DE SALITRE/CE

DATA: 15/04/2024 BDI: 27,3%

FORÇA DE TRABALHO	VERSÃO	HORA
ORSE	2024/02	112,64%
SEINFRA	028,1 COM DESONERAÇÃO	94,44%
SMAP	2024/02 COM DESONERAÇÃO	55,95%



11916	TABUA DE 1" DE 3A. - L = 30cm	SEINFRA	M	1,00000000	R\$ 12,7700	R\$ 12,7700
					TOTAL Material:	R\$ 21,3050

Mão de Obra	FORÇA DE TRABALHO	UNID	COEFICIENTE	PREÇO UNITÁRIO	TOTAL	
I0041	AJUDANTE DE CARPINTEIRO	SEINFRA	H	1,30000000	R\$ 19,1000	R\$ 24,8300
I0498	CARPINTEIRO	SEINFRA	H	1,30000000	R\$ 24,1600	R\$ 31,4080
					TOTAL Mão de Obra:	R\$ 56,2380
					VALOR:	R\$ 77,54

3.10. S07393 Laje pré-fabricada treliçada para piso ou cobertura, intereixo 38cm, h=12cm, el. enchimento em EPS h=8cm, inclusive escoramento em madeira e capeamento 4cm. (M2)

Encargos Complementares	FORÇA DE TRABALHO	UNID	COEFICIENTE	PREÇO UNITÁRIO	TOTAL	
S10550	Encargos Complementares - Pedreiro	ORSE	h	0,44000000	R\$ 3,73	R\$ 1,64
S10549	Encargos Complementares - Servente	ORSE	h	1,88000000	R\$ 3,83	R\$ 7,20
					TOTAL Encargos Complementares:	R\$ 8,84

Material	FORÇA DE TRABALHO	UNID	COEFICIENTE	PREÇO UNITÁRIO	TOTAL	
I00367S	Areia grossa - posto jazida/fornecedor (retirado na jazida, sem transporte)	ORSE	m3	0,04900000	R\$ 111,43	R\$ 5,46
I01379S	Cimento portland composto cp ii-32	ORSE	kg	15,00000000	R\$ 0,80	R\$ 12,00
I01286	Laje pré-fabricada treliçada para piso ou cobertura, h=12cm, el. enchimento em bloco EPS, h=8cm	ORSE	m²	1,00000000	R\$ 47,18	R\$ 47,18
I01589	Madeira mista serrada (barrote) 6 x 6cm - 0,0036 m3/m (angelim, louro)	ORSE	m	1,71000000	R\$ 7,19	R\$ 12,29
I06995	Madeira mista serrada (sarrafo) 2,2 x 5,5cm - 0,00121 m²/m	ORSE	m	0,97000000	R\$ 3,54	R\$ 3,43
I04721S	Pedra britada n. 1 (9,5 a 19 mm) posto pedreira/fornecedor, sem frete	ORSE	m3	0,01100000	R\$ 134,65	R\$ 1,48
I04718S	Pedra britada n. 2 (19 a 38 mm) posto pedreira/fornecedor, sem frete	ORSE	m3	0,03300000	R\$ 135,37	R\$ 4,47
I05075S	Prego de aço polido com cabeça 18 x 30 (2 3/4 x 10)	ORSE	kg	0,03000000	R\$ 17,04	R\$ 0,51
I10567S	Tabua "2,5 x 23" cm em pinus, mista ou equivalente da região - bruta	ORSE	m	0,56000000	R\$ 13,41	R\$ 7,51
					TOTAL Material:	R\$ 94,33

Mão de Obra	FORÇA DE TRABALHO	UNID	COEFICIENTE	PREÇO UNITÁRIO	TOTAL	
I04750S	Pedreiro (horista)	ORSE	h	0,44000000	R\$ 18,21	R\$ 8,01
I06111S	Servente de obras (horista)	ORSE	h	1,88000000	R\$ 13,65	R\$ 25,66
					TOTAL Mão de Obra:	R\$ 33,67

Serviço	FORÇA DE TRABALHO	UNID	COEFICIENTE	PREÇO UNITÁRIO	TOTAL	
S00140	Aço CA - 50 Ø 6,3 e 12,5mm, inclusive corte, dobragem, montagem e colocação de ferragens nas formas, para superestruturas e fundações - R1	ORSE	kg	1,89000000	R\$ 12,57	R\$ 23,76
					TOTAL Serviço:	R\$ 23,76
					VALOR:	R\$ 160,52

3.11. C1603 LANÇAMENTO E APLICAÇÃO DE CONCRETO C/ ELEVÇÃO (M3)

Mão de Obra	FORÇA DE TRABALHO	UNID	COEFICIENTE	PREÇO UNITÁRIO	TOTAL	
I2391	PEDREIRO	SEINFRA	H	5,00000000	R\$ 24,1600	R\$ 120,8000
I2543	SERVENTE	SEINFRA	H	8,00000000	R\$ 18,4600	R\$ 147,6800
					TOTAL Mão de Obra:	R\$ 268,4800



RELATÓRIO ANALÍTICO - COMPOSIÇÕES DE CUSTOS

OBRA:	REFORMA MERCADO PÚBLICO	DATA:	15/04/2024	BDI:	27,15%
LOCAL:	SALITRE/CE	FONTE:	SEINFRA	UNID:	H
CLIENTE:	PREFEITURA MUNICIPAL DE SALITRE/CE	COEFICIENTE:	2,00000000	PREÇO UNITÁRIO:	R\$ 24,1600
		TOTAL:		VALOR:	R\$ 48,3200



VALOR:	R\$ 268,48
--------	------------

3.12. C1604 LANÇAMENTO E APLICAÇÃO DE CONCRETO S/ ELEVAÇÃO (M3)

Mão de Obra	FONTE	UNID	COEFICIENTE	PREÇO UNITÁRIO	TOTAL
12391 PEDREIRO	SEINFRA	H	2,00000000	R\$ 24,1600	R\$ 48,3200
12543 SERVENTE	SEINFRA	H	6,00000000	R\$ 18,4600	R\$ 110,7600
TOTAL Mão de Obra:					R\$ 159,0800
VALOR:					R\$ 159,08

4.1. C0073 ALVENARIA DE TIJOLO CERÂMICO FURADO (9x19x19)cm C/ARGAMASSA MISTA DE CAL HIDRATADA ESP.=10cm (1:2:8) (M2)

Material	FONTE	UNID	COEFICIENTE	PREÇO UNITÁRIO	TOTAL
10109 AREIA MEDIA	SEINFRA	M3	0,01500000	R\$ 83,5800	R\$ 1,2537
10441 CAL HIDRATADA	SEINFRA	KG	2,18000000	R\$ 0,9600	R\$ 2,0928
10805 CIMENTO PORTLAND	SEINFRA	KG	2,18000000	R\$ 0,7100	R\$ 1,5478
12081 TIJOLO CERÂMICO FURADO 9X19X19CM	SEINFRA	UN	25,00000000	R\$ 0,5300	R\$ 13,2500
TOTAL Material:					R\$ 16,1443
Mão de Obra	FONTE	UNID	COEFICIENTE	PREÇO UNITÁRIO	TOTAL
12391 PEDREIRO	SEINFRA	H	1,00000000	R\$ 24,1600	R\$ 24,1600
12543 SERVENTE	SEINFRA	H	1,12000000	R\$ 18,4600	R\$ 20,6752
TOTAL Mão de Obra:					R\$ 44,8352
VALOR:					R\$ 62,98

5.1. C4424 PORTA TIPO PARANÁ (0,60 x 2,10 m), COMPLETA (UN)

Serviço	FONTE	UNID	COEFICIENTE	PREÇO UNITÁRIO	TOTAL
C4422 ALIZAR DE MADEIRA L= 5 cm (1 FACE)	SEINFRA	CJ	2,00000000	R\$ 46,9500	R\$ 93,9000
C4421 FORRAMENTO DE MADEIRA L = 15 cm	SEINFRA	CJ	1,00000000	R\$ 586,2000	R\$ 586,2000
C4423 PORTA TIPO PARANÁ (0,60 x 2,10 m), C/ FERRAGENS	SEINFRA	UN	1,00000000	R\$ 362,6700	R\$ 362,6700
TOTAL Serviço:					R\$ 1.042,7700
VALOR:					R\$ 1.042,77

5.2. C4428 PORTA TIPO PARANÁ (0,80 x 2,10 m), COMPLETA (UN)

Serviço	FONTE	UNID	COEFICIENTE	PREÇO UNITÁRIO	TOTAL
C4422 ALIZAR DE MADEIRA L= 5 cm (1 FACE)	SEINFRA	CJ	2,00000000	R\$ 46,9500	R\$ 93,9000
C4421 FORRAMENTO DE MADEIRA L = 15 cm	SEINFRA	CJ	1,00000000	R\$ 586,2000	R\$ 586,2000
C4427 PORTA TIPO PARANÁ (0,80 x 2,10 m), C/ FERRAGENS	SEINFRA	UN	1,00000000	R\$ 393,1700	R\$ 393,1700
TOTAL Serviço:					R\$ 1.073,2700
VALOR:					R\$ 1.073,27

5.3. C4513 JANELA EM ALUMÍNIO ANODIZADO NATURAL/FOSCO, DE CORRER, SEM BANDEIROLA E/OU PEITORIL, SEM VIDRO - FORNECIMENTO E MONTAGEM (M2)

Material	FONTE	UNID	COEFICIENTE	PREÇO UNITÁRIO	TOTAL
----------	-------	------	-------------	----------------	-------



RELATÓRIO ANALÍTICO - COMPOSIÇÕES DE CUSTOS

OBRA:	REFORMA MERCADO PÚBLICO	DATA:	15/04/2024	BDI:	27,33%
LOCAL:	SALITRE/CE	FORTE:	VERSÃO:	HORA:	
CLIENTE:	PREFEITURA MUNICIPAL DE SALITRE/CE	GRSE:	2024/02	112,54%	70,11%
		SEINFRA:	026,1 COM DESONERAÇÃO	84,44%	47,42%
		SNAPI:	2024/02 COM DESONERAÇÃO	85,05%	47,67%



I6337	JANELA EM ALUMÍNIO ANODIZADO NATURAL/FOSCO, DE CORRER, SEM BANDEIROLA E/OU PEITORIL, SEM VIDRO (COLOCADA)	SEINFRA	M2	1,00000000	R\$ 311,9500	R\$ 311,9500
TOTAL Material:						R\$ 311,9500
VALOR:						R\$ 311,95

5.4. C4949 VIDRO TEMPERADO INCOLOR C/MASSA E=6MM, COLOCADO (M2)

Material	FONTE	UNID	COEFICIENTE	PREÇO UNITÁRIO	TOTAL	
I1516	MASSA PARA VIDRO	SEINFRA	KG	1,50000000	R\$ 10,8200	R\$ 16,2300
I2259	VIDRO TEMPERADO 6MM INCOLOR SEM COLOCAÇÃO	SEINFRA	M2	1,00000000	R\$ 253,6800	R\$ 253,6800
TOTAL Material:					R\$ 269,9100	
Mão de Obra						
Mão de Obra	FONTE	UNID	COEFICIENTE	PREÇO UNITÁRIO	TOTAL	
I0037	AJUDANTE	SEINFRA	H	0,50000000	R\$ 19,1000	R\$ 9,5500
I1530	MONTADOR	SEINFRA	H	0,50000000	R\$ 24,1600	R\$ 12,0800
TOTAL Mão de Obra:					R\$ 21,6300	
VALOR:						R\$ 291,54

6.1. C4511 ESTRUTURA DE MADEIRA P/ TELHAS ONDULADAS DE FIBROCIMENTO, ALUMÍNIO OU PLÁSTICAS, APOIADA SOBRE PAREDES E/OU LAJES DE FORRO (M2)

Material	FONTE	UNID	COEFICIENTE	PREÇO UNITÁRIO	TOTAL	
I1495	MADEIRA (PEROBA)	SEINFRA	M3	0,01020000	R\$ 3.162,7100	R\$ 32,2596
I1724	PREGO	SEINFRA	KG	0,12000000	R\$ 17,0000	R\$ 2,0400
TOTAL Material:					R\$ 34,2996	
Mão de Obra						
Mão de Obra	FONTE	UNID	COEFICIENTE	PREÇO UNITÁRIO	TOTAL	
I0041	AJUDANTE DE CARPINTEIRO	SEINFRA	H	0,90000000	R\$ 19,1000	R\$ 17,1900
I0498	CARPINTEIRO	SEINFRA	H	0,90000000	R\$ 24,1600	R\$ 21,7440
TOTAL Mão de Obra:					R\$ 38,9340	
VALOR:						R\$ 73,23

6.2. C2443 TELHA DE FIBROCIMENTO MAXIPLAC E=6mm INCLINAÇÃO 27% (M2)

Material	FONTE	UNID	COEFICIENTE	PREÇO UNITÁRIO	TOTAL	
I0853	CONJUNTO VEDAÇÃO ELASTICA	SEINFRA	UN	0,75000000	R\$ 0,5500	R\$ 0,4125
I1104	ESPAÇADOR (MAXIPLAC)	SEINFRA	UN	0,25000000	R\$ 2,5600	R\$ 0,6400
I1184	FIXADOR DE ABAS (MAXIPLAC)	SEINFRA	UN	0,25000000	R\$ 2,2700	R\$ 0,5675
I1574	PARAFUSO COM ROSCA SOBERBA 8X180MM	SEINFRA	UN	0,75000000	R\$ 2,1900	R\$ 1,6425
I2050	TELHA DE FIBROCIMENTO MAXIPLAC 6MM	SEINFRA	M2	1,09000000	R\$ 10,0500	R\$ 10,9545
TOTAL Material:					R\$ 14,2170	
Mão de Obra						
Mão de Obra	FONTE	UNID	COEFICIENTE	PREÇO UNITÁRIO	TOTAL	
I0047	AJUDANTE DE TELHADISTA	SEINFRA	H	0,52000000	R\$ 19,1000	R\$ 9,9320
I2070	TELHADISTA	SEINFRA	H	0,26000000	R\$ 24,1600	R\$ 6,2816
TOTAL Mão de Obra:					R\$ 16,2136	
VALOR:						R\$ 30,43



RELATÓRIO ANALÍTICO - COMPOSIÇÕES DE CUSTOS

OBRA: REFORMA MERCADO PÚBLICO

DATA: 15/04/2024

BDI: 27,35%

LOCAL: SALITRE/CE

FONTE

VERSÃO

HORA

MES

CLIENTE: PREFEITURA MUNICIPAL DE SALITRE/CE

ORSE

2024/02

112,64%

10,11%

SEINFRA

025,1 COM DESONERAÇÃO

84,44%

47,48%

SHAPI

2034/02 COM DESONERAÇÃO

88,76%

47,67%



6.3. C0661 CALHA DE CHAPA GALVANIZADA 26 DESENVOLVIMENTO 50cm (M)

Material	FONTE	UNID	COEFICIENTE	PREÇO UNITÁRIO	TOTAL
10539 CHAPA DE AÇO GALVANIZADA N.26. DESENV 0.50M	SEINFRA	M	1,03000000	R\$ 23,2300	R\$ 23,9269
11725 PREGO 15X15 (1.1/4" x 13) (APROXIMADAMENTE 672UN/KG)	SEINFRA	KG	0,09000000	R\$ 15,9900	R\$ 1,4391
11784 REBITES	SEINFRA	KG	0,04000000	R\$ 63,0700	R\$ 2,5228
11873 SOLDA 70X30	SEINFRA	KG	0,04000000	R\$ 128,1200	R\$ 5,1248
TOTAL Material:					R\$ 33,0136

Mão de Obra	FONTE	UNID	COEFICIENTE	PREÇO UNITÁRIO	TOTAL
10043 AJUDANTE DE ENCANADOR	SEINFRA	H	1,20000000	R\$ 19,1000	R\$ 22,9200
12320 ENCANADOR	SEINFRA	H	1,20000000	R\$ 23,4800	R\$ 28,1760
TOTAL Mão de Obra:					R\$ 51,0960
VALOR:					R\$ 84,11

6.4. C2249 RUFO DE CHAPA GALVANIZADA 26 DESENVOLVIMENTO 33cm (M)

Material	FONTE	UNID	COEFICIENTE	PREÇO UNITÁRIO	TOTAL
10538 CHAPA DE AÇO GALVANIZADA N.26. DESENV 0.33M	SEINFRA	M	1,03000000	R\$ 15,3300	R\$ 15,7899
11725 PREGO 15X15 (1.1/4" x 13) (APROXIMADAMENTE 672UN/KG)	SEINFRA	KG	0,07000000	R\$ 15,9900	R\$ 1,1193
TOTAL Material:					R\$ 16,9092

Mão de Obra	FONTE	UNID	COEFICIENTE	PREÇO UNITÁRIO	TOTAL
10043 AJUDANTE DE ENCANADOR	SEINFRA	H	0,50000000	R\$ 19,1000	R\$ 9,5500
12320 ENCANADOR	SEINFRA	H	0,50000000	R\$ 23,4800	R\$ 11,7400
TOTAL Mão de Obra:					R\$ 21,2900
VALOR:					R\$ 38,20

6.5. C0773 CHAPIM PRÉ-MOLDADO DE CONCRETO (M2)

Equipamento Custo Horário	FONTE	UNID	COEFICIENTE	PREÇO UNITÁRIO	TOTAL
10582 BETONEIRA ELÉTRICA 580L (CHP)	SEINFRA	H	0,02000000	R\$ 25,1770	R\$ 0,5035
TOTAL Equipamento Custo Horário:					R\$ 0,5035

Material	FONTE	UNID	COEFICIENTE	PREÇO UNITÁRIO	TOTAL
10163 AÇO CA-50	SEINFRA	KG	1,35000000	R\$ 7,1000	R\$ 9,5850
10103 ARAME RECOZIDO N.18 BWG	SEINFRA	KG	0,02000000	R\$ 16,5300	R\$ 0,3306
10108 AREIA GROSSA	SEINFRA	M3	0,04000000	R\$ 119,5800	R\$ 4,7832
10528 CHAPA COMPENSADO RESINADO 10MM (1.10 X 2.20M)	SEINFRA	M2	1,00000000	R\$ 35,9500	R\$ 35,9500
10805 CIMENTO PORTLAND	SEINFRA	KG	17,36000000	R\$ 0,7100	R\$ 12,3256
11605 PEDRISCO	SEINFRA	M3	0,09000000	R\$ 100,5000	R\$ 9,0450
11724 PREGO	SEINFRA	KG	0,02000000	R\$ 17,0000	R\$ 0,3400
TOTAL Material:					R\$ 72,3584

Mão de Obra	FONTE	UNID	COEFICIENTE	PREÇO UNITÁRIO	TOTAL
10121 ARMADOR/FERREIRO	SEINFRA	H	0,80000000	R\$ 24,1600	R\$ 19,3280
10498 CARPINTEIRO	SEINFRA	H	0,70000000	R\$ 24,1600	R\$ 16,9120
12391 PEDREIRO	SEINFRA	H	0,30000000	R\$ 24,1600	R\$ 7,2480

RELATÓRIO ANALÍTICO - COMPOSIÇÕES DE CUSTOS



OBRA: REFORMA MERCADO PÚBLICO
 LOCAL: SALITRE/CE
 CLIENTE: PREFEITURA MUNICIPAL DE SALITRE/CE

DATA: 15/04/2024

BOM DIA Nº: 27.385

FOINTE: VERSÃO: HORA: 112,640
 ORSE: 2024/02: 0,115%
 SEINFRA: 028,1 COM DESONERAÇÃO: 84,44%
 SINAPI: 3024/02 COM DESONERAÇÃO: 85,85% 17,67%



12543	SERVENTE	SEINFRA	H	1,10000000	R\$ 18,4600	R\$ 20,3060
TOTAL Mão de Obra:						R\$ 63,7940
VALOR:						R\$ 136,66

6.6. C3522 PILAR EM MADEIRA LIMPA DE 1a. QUALIDADE 20cmX20cm (M)

Material	FOINTE	UNID	COEFICIENTE	PREÇO UNITÁRIO	TOTAL	
16617	PILAR EM MADEIRA LIMPA DE 1A QUALIDADE 20x20cm	SEINFRA	M	1,00000000	R\$ 110,2300	R\$ 110,2300
TOTAL Material:					R\$ 110,2300	

Mão de Obra	FOINTE	UNID	COEFICIENTE	PREÇO UNITÁRIO	TOTAL	
12391	PEDREIRO	SEINFRA	H	0,30000000	R\$ 24,1600	R\$ 7,2480
12543	SERVENTE	SEINFRA	H	0,30000000	R\$ 18,4600	R\$ 5,5380
TOTAL Mão de Obra:					R\$ 12,7860	

Serviço	FOINTE	UNID	COEFICIENTE	PREÇO UNITÁRIO	TOTAL	
C1256	ESCAVAÇÃO MANUAL CAMPO ABERTO EM TERRA ATÉ 2M	SEINFRA	M3	0,08000000	R\$ 54,0900	R\$ 4,3272
TOTAL Serviço:					R\$ 4,3272	
VALOR:					R\$ 127,34	

6.7. C0088 ANDAIME PRINCIPAL VERTICAL INCLUSIVE DEMOLIÇÃO (M2)

Material	FOINTE	UNID	COEFICIENTE	PREÇO UNITÁRIO	TOTAL	
11496	MADEIRA (PINHO) DE 1A.	SEINFRA	M3	0,00550000	R\$ 2.488,1500	R\$ 13,6648
11724	PREGO	SEINFRA	KG	0,20000000	R\$ 17,0000	R\$ 3,4000
TOTAL Material:					R\$ 17,0648	

Mão de Obra	FOINTE	UNID	COEFICIENTE	PREÇO UNITÁRIO	TOTAL	
10498	CARPINTEIRO	SEINFRA	H	0,80000000	R\$ 24,1600	R\$ 14,4960
12543	SERVENTE	SEINFRA	H	1,20000000	R\$ 18,4600	R\$ 22,1520
TOTAL Mão de Obra:					R\$ 36,6480	
VALOR:					R\$ 53,73	

7.1. C1947 PONTO ELÉTRICO, MATERIAL E EXECUÇÃO (PT)

Material	FOINTE	UNID	COEFICIENTE	PREÇO UNITÁRIO	TOTAL	
10356	CABO ISOLADO PVC 750V 2.5 MM2	SEINFRA	M	12,00000000	R\$ 2,1100	R\$ 25,3200
10419	CAIXA ESTAMPADA 3"X3", 4"X2", 4"X4" - CHAPA 18	SEINFRA	UN	1,00000000	R\$ 1,9300	R\$ 1,9300
10428	CAIXA PASSAG. CHAPA C/TAMPA PARAF. 100X100X80MM	SEINFRA	UN	1,00000000	R\$ 11,2000	R\$ 11,2000
10957	CURVA DE PVC RIGIDO PARA ELETRODUTO DE 3/4"	SEINFRA	UN	1,00000000	R\$ 2,7300	R\$ 2,7300
10981	DISJUNTOR MONOPOLAR 15A	SEINFRA	UN	0,10000000	R\$ 11,0900	R\$ 1,1090
11075	ELETRODUTO DE PVC RIGIDO 3/4"	SEINFRA	M	3,00000000	R\$ 4,5700	R\$ 13,7100
11105	ESPELHO 4"X2" OU 3"X3"	SEINFRA	UN	1,00000000	R\$ 2,9000	R\$ 2,9000
11181	FITA ISOLANTE	SEINFRA	M	3,00000000	R\$ 0,7500	R\$ 2,2500
11262	INTERRUPTOR 2 TECLAS PARALELO 1 TOMADA 2POLOS	SEINFRA	UN	1,00000000	R\$ 24,7400	R\$ 24,7400
11409	LUVA DE PVC RIGIDO PARA ELETRODUTO 3/4"	SEINFRA	UN	2,00000000	R\$ 1,1800	R\$ 2,3600
TOTAL Material:					R\$ 88,2480	



RELATÓRIO ANALÍTICO - COMPOSIÇÕES DE CUSTOS

OBRA:	REFORMA MERCADO PÚBLICO	DATA:	15/04/2024	BDI:	27,35%
LOCAL:	SALITRE/CE	FORTE:	SEINFRA	VERSÃO:	2024/02
CLIENTE:	PREFEITURA MUNICIPAL DE SALITRE/CE	ORSE:	026.1 COM DESONERAÇÃO	HORA:	112,54%
		SEINFRA:	2024/02 COM DESONERAÇÃO		70,11%
		SEINFRA:			84,44%
		SEINFRA:			47,48%
		SEINFRA:			55,06%
		SEINFRA:			47,67%



Mão de Obra	FORTE	UNID	COEFICIENTE	PREÇO UNITÁRIO	TOTAL
I0042 AJUDANTE DE ELETRICISTA	SEINFRA	H	3,00000000	R\$ 19,1000	R\$ 57,3000
I2312 ELETRICISTA	SEINFRA	H	3,00000000	R\$ 24,1500	R\$ 72,4500
I2543 SERVENTE	SEINFRA	H	2,50000000	R\$ 18,4600	R\$ 46,1500
TOTAL Mão de Obra:					R\$ 175,9000
VALOR:					R\$ 264,15

7.2. S13031 Luminária tubular com lâmpada led de 2 x 18/20 w / bivolt (un)

Encargos Complementares	FORTE	UNID	COEFICIENTE	PREÇO UNITÁRIO	TOTAL
S10552 Encargos Complementares - Eletricista	ORSE	h	0,50000000	R\$ 3,69	R\$ 1,85
S10549 Encargos Complementares - Servente	ORSE	h	0,50000000	R\$ 3,83	R\$ 1,92
TOTAL Encargos Complementares:					R\$ 3,77

Material	FORTE	UNID	COEFICIENTE	PREÇO UNITÁRIO	TOTAL
I39387S Lâmpada led tubular bivolt 18/20 w, base g13	ORSE	un	2,00000000	R\$ 9,58	R\$ 19,16
I01345 Luminária (calha) p/ lâmpada fluorescente 2 x 40w/tubular LED 18w a 20w	ORSE	un	1,00000000	R\$ 45,90	R\$ 45,90
TOTAL Material:					R\$ 65,06

Mão de Obra	FORTE	UNID	COEFICIENTE	PREÇO UNITÁRIO	TOTAL
I02436S Eletricista (horista)	ORSE	h	0,50000000	R\$ 18,21	R\$ 9,11
I06111S Servente de obras (horista)	ORSE	h	0,50000000	R\$ 13,65	R\$ 6,83
TOTAL Mão de Obra:					R\$ 15,94

Serviço	FORTE	UNID	COEFICIENTE	PREÇO UNITÁRIO	TOTAL
S07882 Suporte (receptáculo) p/ lâmpada fluorescente	ORSE	un	4,00000000	R\$ 5,38	R\$ 21,52
TOTAL Serviço:					R\$ 21,52
VALOR:					R\$ 106,23

8.1. C1948 PONTO HIDRÁULICO, MATERIAL E EXECUÇÃO (PT)

Material	FORTE	UNID	COEFICIENTE	PREÇO UNITÁRIO	TOTAL
I0108 AREIA GROSSA	SEINFRA	M3	0,00350000	R\$ 119,5800	R\$ 0,4185
I0441 CAL HIDRATADA	SEINFRA	KG	2,50000000	R\$ 0,9600	R\$ 2,4000
I0605 CIMENTO PORTLAND	SEINFRA	KG	2,50000000	R\$ 0,7100	R\$ 1,7750
I0884 COTOVELO PVC SOLDAVEL DE 25MM	SEINFRA	UN	2,00000000	R\$ 0,7900	R\$ 1,5800
I0885 COTOVELO PVC SOLDAVEL DE 32MM	SEINFRA	UN	4,00000000	R\$ 2,6500	R\$ 10,6000
I1293 JOELHO PVC ROSCAVEL DE 1"	SEINFRA	UN	1,00000000	R\$ 5,9400	R\$ 5,9400
I1412 LUVA PVC SOLDAVEL DE 32MM	SEINFRA	UN	2,00000000	R\$ 2,1800	R\$ 4,3600
I1426 LUVA REDUÇÃO PVC SOLDAVEL DE 32X25MM	SEINFRA	UN	1,00000000	R\$ 3,3900	R\$ 3,3900
I1973 TE PVC SOLDAVEL 32MM	SEINFRA	UN	1,00000000	R\$ 4,1200	R\$ 4,1200
I2200 TUBO PVC SOLDÁVEL DE 25MM (3/4')	SEINFRA	M	1,20000000	R\$ 4,3300	R\$ 5,1960
I2201 TUBO PVC SOLDÁVEL DE 32MM (1')	SEINFRA	M	5,00000000	R\$ 8,5600	R\$ 42,8000
TOTAL Material:					R\$ 82,5786

Mão de Obra	FORTE	UNID	COEFICIENTE	PREÇO UNITÁRIO	TOTAL
I0043 AJUDANTE DE ENCANADOR	SEINFRA	H	3,00000000	R\$ 19,1000	R\$ 57,3000
I2320 ENCANADOR	SEINFRA	H	3,00000000	R\$ 23,4800	R\$ 70,4400



RELATÓRIO ANALÍTICO - COMPOSIÇÕES DE CUSTOS

OBRA: REFORMA MERCADO PÚBLICO
 LOCAL: SALITRE/CE
 CLIENTE: PREFEITURA MUNICIPAL DE SALITRE/CE

DATA: 15/04/2024
 FONTE: VERBA
 ORÇ: 202402
 SEINFRA: 025.1 COM DESONERAÇÃO
 SINAPI: 202402 COM DESONERAÇÃO



RECURSOS: 17,35%
 FOLHA: 216
 RUBRICA: 216
 CEARA

12543	SERVENTE	SEINFRA	H	2,50000000	R\$ 18,4600	R\$ 46,1500
					TOTAL Mão de Obra:	R\$ 173,8900
					VALOR:	R\$ 256,47

8.2. 102622 CAIXA D'ÁGUA EM POLIETILENO, 500 LITROS (INCLUSOS TUBOS, CONEXÕES E TORNEIRA DE BÓIA) - FORNECIMENTO E INSTALAÇÃO. AF_06/2021 (UN)

Serviço	DESCRIÇÃO	FONTE	UNID	COEFICIENTE	PREÇO UNITÁRIO	TOTAL
94703	ADAPTADOR COM FLANGE E ANEL DE VEDAÇÃO, PVC, SOLDÁVEL, DN 25 MM X 3/4, INSTALADO EM RESERVAÇÃO DE ÁGUA DE EDIFICAÇÃO QUE POSSUA RESERVATÓRIO DE FIBRA/FIBROCIMENTO FORNECIMENTO E INSTALAÇÃO. AF_06/2016	SINAPI	UN	3,00000000	R\$ 20,36	R\$ 61,08
94704	ADAPTADOR COM FLANGE E ANEL DE VEDAÇÃO, PVC, SOLDÁVEL, DN 32 MM X 1, INSTALADO EM RESERVAÇÃO DE ÁGUA DE EDIFICAÇÃO QUE POSSUA RESERVATÓRIO DE FIBRA/FIBROCIMENTO FORNECIMENTO E INSTALAÇÃO. AF_06/2016	SINAPI	UN	1,00000000	R\$ 26,69	R\$ 26,69
102605	CAIXA D'ÁGUA EM POLIETILENO, 500 LITROS - FORNECIMENTO E INSTALAÇÃO. AF_06/2021	SINAPI	UN	1,00000000	R\$ 264,71	R\$ 264,71
102591	FURO EM CAIXA D'ÁGUA COM ESPESSURA DE 2 ATÉ 5 MM E DIÂMETRO DE 25 MM. AF_06/2021	SINAPI	UN	3,00000000	R\$ 3,82	R\$ 11,46
102593	FURO EM CAIXA D'ÁGUA COM ESPESSURA DE 2 ATÉ 5 MM E DIÂMETRO DE 32 MM. AF_06/2021	SINAPI	UN	1,00000000	R\$ 4,31	R\$ 4,31
94672	JOELHO 90 GRAUS COM BUCHA DE LATÃO, PVC, SOLDÁVEL, DN 25 MM, X 3/4 INSTALADO EM RESERVAÇÃO DE ÁGUA DE EDIFICAÇÃO QUE POSSUA RESERVATÓRIO DE FIBRA/FIBROCIMENTO FORNECIMENTO E INSTALAÇÃO. AF_06/2016	SINAPI	UN	2,00000000	R\$ 9,38	R\$ 18,76
94674	JOELHO 90 GRAUS, PVC, SOLDÁVEL, DN 32 MM INSTALADO EM RESERVAÇÃO DE ÁGUA DE EDIFICAÇÃO QUE POSSUA RESERVATÓRIO DE FIBRA/FIBROCIMENTO FORNECIMENTO E INSTALAÇÃO. AF_06/2016	SINAPI	UN	1,00000000	R\$ 9,38	R\$ 9,38
94489	REGISTRO DE ESFERA, PVC, SOLDÁVEL, COM VOLANTE, DN 25 MM - FORNECIMENTO E INSTALAÇÃO. AF_08/2021	SINAPI	UN	2,00000000	R\$ 24,56	R\$ 49,12
94490	REGISTRO DE ESFERA, PVC, SOLDÁVEL, COM VOLANTE, DN 32 MM - FORNECIMENTO E INSTALAÇÃO. AF_08/2021	SINAPI	UN	1,00000000	R\$ 36,03	R\$ 36,03
94688	TÊ, PVC, SOLDÁVEL, DN 25 MM INSTALADO EM RESERVAÇÃO DE ÁGUA DE EDIFICAÇÃO QUE POSSUA RESERVATÓRIO DE FIBRA/FIBROCIMENTO FORNECIMENTO E INSTALAÇÃO. AF_06/2016	SINAPI	UN	1,00000000	R\$ 10,58	R\$ 10,58
94690	TÊ, PVC, SOLDÁVEL, DN 32 MM INSTALADO EM RESERVAÇÃO DE ÁGUA DE EDIFICAÇÃO QUE POSSUA RESERVATÓRIO DE FIBRA/FIBROCIMENTO FORNECIMENTO E INSTALAÇÃO. AF_06/2016	SINAPI	UN	1,00000000	R\$ 13,20	R\$ 13,20
94796	TORNEIRA DE BOIA PARA CAIXA D'ÁGUA, ROSCÁVEL, 3/4" - FORNECIMENTO E INSTALAÇÃO. AF_08/2021	SINAPI	UN	1,00000000	R\$ 37,69	R\$ 37,69
94648	TUBO, PVC, SOLDÁVEL, DN 25 MM, INSTALADO EM RESERVAÇÃO DE ÁGUA DE EDIFICAÇÃO QUE POSSUA RESERVATÓRIO DE FIBRA/FIBROCIMENTO FORNECIMENTO E INSTALAÇÃO. AF_06/2016	SINAPI	M	1,40000000	R\$ 10,34	R\$ 14,47
94649	TUBO, PVC, SOLDÁVEL, DN 32 MM, INSTALADO EM RESERVAÇÃO DE ÁGUA DE EDIFICAÇÃO QUE POSSUA RESERVATÓRIO DE FIBRA/FIBROCIMENTO FORNECIMENTO E INSTALAÇÃO. AF_06/2016	SINAPI	M	0,85000000	R\$ 15,45	R\$ 13,13
TOTAL Serviço:						R\$ 570,61
VALOR:						R\$ 570,61

9.1. C4603 PONTO DE ESGOTO EM PVC P/ SANITÁRIO INCLUSIVE COLUNA VENTILAÇÃO MSD FUNASA TIPO 10 (MATERIAL E EXECUÇÃO) (PT)

Material	DESCRIÇÃO	FONTE	UNID	COEFICIENTE	PREÇO UNITÁRIO	TOTAL
10108	AREIA GROSSA	SEINFRA	M3	0,00400000	R\$ 119,5800	R\$ 0,4783
10441	CAL HIDRATADA	SEINFRA	KG	3,00000000	R\$ 0,8600	R\$ 2,6800



RELATÓRIO ANALÍTICO - COMPOSIÇÕES DE CUSTOS

OBRA: REFORMA MERCADO PÚBLICO
LOCAL: SALITRE/CE
CLIENTE: PREFEITURA MUNICIPAL DE SALITRE/CE

DATA: 15/04/2024

ORSE 302402 112,54%
SEINFRA 008,1 COM DEONERAÇÃO 34,44%
SINAPI 302402 COM DEONERAÇÃO 55,05%



Item	Descrição	Fonte	Unid	Coefficiente	Preço Unitário	Total
10805	CIMENTO PORTLAND	SEINFRA	KG	3,00000000	R\$ 0,7100	R\$ 2,1300
11284	JOELHO PVC PARA ESGOTO DE 50MM	SEINFRA	UN	1,00000000	R\$ 3,2500	R\$ 3,2500
11282	JOELHO PVC PARA ESGOTO DE 100MM	SEINFRA	UN	1,00000000	R\$ 8,8200	R\$ 8,8200
12193	TUBO PVC ESGOTO DE 100MM (4') - (NBR 5688)	SEINFRA	M	2,00000000	R\$ 15,8200	R\$ 31,6400
12195	TUBO PVC ESGOTO DE 50MM (2') - (NBR 5688)	SEINFRA	M	4,00000000	R\$ 10,7500	R\$ 43,0000

TOTAL Material: R\$ 92,1800

Mão de Obra	Fonte	Unid	Coefficiente	Preço Unitário	Total
10043 AJUDANTE DE ENCANADOR	SEINFRA	H	3,00000000	R\$ 19,1000	R\$ 57,3000
12320 ENCANADOR	SEINFRA	H	3,00000000	R\$ 23,4800	R\$ 70,4400
12543 SERVENTE	SEINFRA	H	2,50000000	R\$ 18,4600	R\$ 46,1500

TOTAL Mão de Obra: R\$ 173,8900

VALOR: R\$ 266,08

9.2. C3586 CAIXA SIFONADA 150X150X50cm COM GRELHA - PADRÃO POPULAR (UN)

Material	Fonte	Unid	Coefficiente	Preço Unitário	Total
10435 CAIXA SIFONADA 150 x 150 x 50 COM GRELHA	SEINFRA	UN	1,00000000	R\$ 38,2700	R\$ 38,2700

TOTAL Material: R\$ 38,2700

Mão de Obra	Fonte	Unid	Coefficiente	Preço Unitário	Total
10043 AJUDANTE DE ENCANADOR	SEINFRA	H	0,50000000	R\$ 19,1000	R\$ 9,5500
12320 ENCANADOR	SEINFRA	H	0,50000000	R\$ 23,4800	R\$ 11,7400

TOTAL Mão de Obra: R\$ 21,2900

VALOR: R\$ 59,56

9.3. 98054 TANQUE SÉPTICO CIRCULAR, EM CONCRETO PRÉ-MOLDADO, DIÂMETRO INTERNO = 1,88 M, ALTURA INTERNA = 2,50 M, VOLUME ÚTIL: 6245,8 L (PARA 32 CONTRIBUINTES). AF_12/2020_PA (UN)

Equipamento Custo Horário	Fonte	Unid	Coefficiente	Preço Unitário	Total
5679 RETROESCAVADEIRA SOBRE RODAS COM CARREGADEIRA, TRACÇÃO 4X4, POTÊNCIA LÍQ. 88 HP, CAÇAMBA CARREG. CAP. MÍN. 1 M3, CAÇAMBA RETRO CAP. 0,26 M3, PESO OPERACIONAL MÍN. 6.674 KG, PROFUNDIDADE ESCAVAÇÃO MÁX. 4,37 M - CHI DIURNO. AF_06/2014	SINAPI	CHI	1,03430000	R\$ 59,30	R\$ 61,33
5678 RETROESCAVADEIRA SOBRE RODAS COM CARREGADEIRA, TRACÇÃO 4X4, POTÊNCIA LÍQ. 88 HP, CAÇAMBA CARREG. CAP. MÍN. 1 M3, CAÇAMBA RETRO CAP. 0,26 M3, PESO OPERACIONAL MÍN. 6.674 KG, PROFUNDIDADE ESCAVAÇÃO MÁX. 4,37 M - CHP DIURNO. AF_06/2014	SINAPI	CHP	0,50750000	R\$ 141,87	R\$ 71,99

TOTAL Equipamento Custo Horário: R\$ 133,32

Material	Fonte	Unid	Coefficiente	Preço Unitário	Total
00012565 ANEL EM CONCRETO ARMADO, LISO, PARA FOSSAS SEPTICAS E SUMIDOUROS, SEM FUNDO, DIAMETRO INTERNO DE 2,00 M E ALTURA DE 0,50 M	SINAPI	UN	5,00000000	R\$ 765,37	R\$ 3.826,85

TOTAL Material: R\$ 3.826,85

Mão de Obra com Encargos Complementares	Fonte	Unid	Coefficiente	Preço Unitário	Total
88309 PEDREIRO COM ENCARGOS COMPLEMENTARES	SINAPI	H	2,45730000	R\$ 25,11	R\$ 61,70
88316 SERVENTE COM ENCARGOS COMPLEMENTARES	SINAPI	H	1,93070000	R\$ 19,98	R\$ 38,57

TOTAL Mão de Obra com Encargos Complementares: R\$ 100,27

Serviço	Fonte	Unid	Coefficiente	Preço Unitário	Total
---------	-------	------	--------------	----------------	-------



RELATÓRIO ANALÍTICO - COMPOSIÇÕES DE CUSTOS

OBRA:	REFORMA MERCADO PÚBLICO	DATA:	15/04/2024	BDI	12,35%
LOCAL:	SALITRE/CE	VERÃO		HORA	112,64%
CLIENTE:	PREFEITURA MUNICIPAL DE SALITRE/CE	ORSE	202402		10,11%
		SEMIFRA	026.1 COM DESONERAÇÃO		24,44%
		SINAPI	202402 COM DESONERAÇÃO		35,06%



88628	ARGAMASSA TRAÇO 1:3 (EM VOLUME DE CIMENTO E AREIA MÉDIA ÚMIDA), PREPARO MECÂNICO COM BETONEIRA 400 L. AF_08/2019	SINAPI	M3	0,08580000	R\$ 589,85	R\$ 50,60
97740	PEÇA CIRCULAR PRÉ-MOLDADA, VOLUME DE CONCRETO ACIMA DE 100 LITROS, TAXA DE AÇO APROXIMADA DE 30KG/M². AF_01/2018	SINAPI	M3	0,24000000	R\$ 2.117,27	R\$ 508,14
97738	PEÇA CIRCULAR PRÉ-MOLDADA, VOLUME DE CONCRETO DE 10 A 30 LITROS, TAXA DE FIBRA DE POLIPROPILENO APROXIMADA DE 6 KG/M². AF_01/2018_PS	SINAPI	M3	0,01540000	R\$ 5.077,17	R\$ 78,18
101624	PREPARO DE FUNDO DE VALA COM LARGURA MAIOR OU IGUAL A 1,5 M E MENOR QUE 2,5 M. COM CAMADA DE BRITA, LANÇAMENTO MECANIZADO. AF_08/2020	SINAPI	M3	0,37330000	R\$ 202,04	R\$ 75,42
TOTAL Serviço:						R\$ 712,34
VALOR:						R\$ 4.772,78

9.4. 98065 SUMIDOURO CIRCULAR, EM CONCRETO PRÉ-MOLDADO, DIÂMETRO INTERNO = 2,88 M, ALTURA INTERNA = 3,0 M, ÁREA DE INFILTRAÇÃO: 31,4 M² (PARA 12 CONTRIBUINTES). AF_12/2020_PA (UN)

Equipamento Custo Horário		FORTE	UNID	COEFICIENTE	PREÇO UNITÁRIO	TOTAL
5679	RETROESCAVADEIRA SOBRE RODAS COM CARREGADEIRA, TRAÇÃO 4X4, POTÊNCIA LÍQ. 88 HP. CAÇAMBA CARREG. CAP. MÍN. 1 M3. CAÇAMBA RETRO CAP. 0,26 M3, PESO OPERACIONAL MÍN. 6.674 KG, PROFUNDIDADE ESCAVAÇÃO MÁX. 4,37 M - CHI DIURNO. AF_06/2014	SINAPI	CHI	1,70690000	R\$ 59,30	R\$ 101,21
5678	RETROESCAVADEIRA SOBRE RODAS COM CARREGADEIRA, TRAÇÃO 4X4, POTÊNCIA LÍQ. 88 HP. CAÇAMBA CARREG. CAP. MÍN. 1 M3. CAÇAMBA RETRO CAP. 0,26 M3, PESO OPERACIONAL MÍN. 6.674 KG, PROFUNDIDADE ESCAVAÇÃO MÁX. 4,37 M - CHP DIURNO. AF_06/2014	SINAPI	CHP	0,83760000	R\$ 141,87	R\$ 118,83
TOTAL Equipamento Custo Horário:						R\$ 220,04

Material		FORTE	UNID	COEFICIENTE	PREÇO UNITÁRIO	TOTAL
00043448	ANEL EM CONCRETO ARMADO, PERFURADO, PARA FOSSAS SEPTICAS E SUMIDOUROS, SEM FUNDO, DIÂMETRO INTERNO DE 3,00 M E ALTURA DE 0,50 M	SINAPI	UN	6,00000000	R\$ 1.007,46	R\$ 6.044,76
TOTAL Material:						R\$ 6.044,76

Mão de Obra com Encargos Complementares		FORTE	UNID	COEFICIENTE	PREÇO UNITÁRIO	TOTAL
88309	PEDREIRO COM ENCARGOS COMPLEMENTARES	SINAPI	H	2,03130000	R\$ 25,11	R\$ 51,00
88316	SERVENTE COM ENCARGOS COMPLEMENTARES	SINAPI	H	1,59600000	R\$ 19,98	R\$ 31,86
TOTAL Mão de Obra com Encargos Complementares:						R\$ 82,86

Serviço		FORTE	UNID	COEFICIENTE	PREÇO UNITÁRIO	TOTAL
100475	ARGAMASSA TRAÇO 1:3 (EM VOLUME DE CIMENTO E AREIA MÉDIA ÚMIDA) COM ADIÇÃO DE IMPERMEABILIZANTE, PREPARO MECÂNICO COM BETONEIRA 400 L. AF_08/2019	SINAPI	M3	0,02230000	R\$ 793,56	R\$ 17,69
97740	PEÇA CIRCULAR PRÉ-MOLDADA, VOLUME DE CONCRETO ACIMA DE 100 LITROS, TAXA DE AÇO APROXIMADA DE 30KG/M². AF_01/2018	SINAPI	M3	0,54800000	R\$ 2.117,27	R\$ 1.160,26
97738	PEÇA CIRCULAR PRÉ-MOLDADA, VOLUME DE CONCRETO DE 10 A 30 LITROS, TAXA DE FIBRA DE POLIPROPILENO APROXIMADA DE 6 KG/M². AF_01/2018_PS	SINAPI	M3	0,01540000	R\$ 5.077,17	R\$ 78,18
101624	PREPARO DE FUNDO DE VALA COM LARGURA MAIOR OU IGUAL A 1,5 M E MENOR QUE 2,5 M, COM CAMADA DE BRITA, LANÇAMENTO MECANIZADO. AF_08/2020	SINAPI	M3	0,79420000	R\$ 202,04	R\$ 160,46
TOTAL Serviço:						R\$ 1.416,59
VALOR:						R\$ 7.784,27

10.1. C4635 BACIA SANITÁRIA PARA CADEIRANTES C/ ASSENTO (ABERTURA FRONTAL) (UN)

Material		FORTE	UNID	COEFICIENTE	PREÇO UNITÁRIO	TOTAL
----------	--	-------	------	-------------	----------------	-------



RELATÓRIO ANALÍTICO - COMPOSIÇÕES DE CUSTOS

OBRA:	REFORMA MERCADO PÚBLICO	DATA:	15/04/2024
LOCAL:	SALITRE/CE	FONTE:	SEINFRA
CLIENTE:	PREFEITURA MUNICIPAL DE SALITRE/CE	ORSE:	2024/02
		SEINFRA:	528.1 COM DESONERAÇÃO
		SINAPI:	2024/02 COM DESONERAÇÃO



Item	Descrição	Fonte	Unid	Coefficiente	Preço Unitário	Total
10082	ANEL DE VEDAÇÃO PARA BACIA	SEINFRA	UN	1,00000000	R\$ 10,1000	R\$ 10,1000
18636	ASSENTO SANITÁRIO COM ABERTURA FRONTAL (PADRÃO ALTO)	SEINFRA	UN	1,00000000	R\$ 317,4700	R\$ 317,4700
18651	BACIA LOUÇA BRANCA COM CAIXA ACOPLADA PARA DEFICIENTE (SEM ASSENTO)	SEINFRA	UN	1,00000000	R\$ 701,5600	R\$ 701,5600
11091	ENGATE CROMADO	SEINFRA	UN	1,00000000	R\$ 22,5900	R\$ 22,5900
11180	FITA DE VEDAÇÃO	SEINFRA	M	0,56000000	R\$ 0,3600	R\$ 0,2016
11282	JOELHO PVC PARA ESGOTO DE 100MM	SEINFRA	UN	1,00000000	R\$ 8,8200	R\$ 8,8200
11516	MASSA PARA VIDRO	SEINFRA	KG	0,10000000	R\$ 10,8200	R\$ 1,0820
11579	PARAFUSO CROMADO P/FIXAÇÃO SANITARIOS, INCLUSIVE PORCA CEGA, ARRUELA E BUCHA DE NYLON	SEINFRA	UN	2,00000000	R\$ 9,4000	R\$ 18,8000
TOTAL Material:						R\$ 1.080,6236

Mão de Obra	Fonte	Unid	Coefficiente	Preço Unitário	Total
10043	AJUDANTE DE ENCANADOR	SEINFRA	H	R\$ 19,1000	R\$ 57,3000
12320	ENCANADOR	SEINFRA	H	R\$ 23,4800	R\$ 70,4400
TOTAL Mão de Obra:					R\$ 127,7400
VALOR:					R\$ 1.208,36

10.2. C3004 LAVATÓRIO DE LOUÇA BRANCA S/COLUNA C/TORNEIRA DE METAL E ACESSÓRIOS - PADRÃO POPULAR (UN)

Material	Fonte	Unid	Coefficiente	Preço Unitário	Total
11092	ENGATE DE PVC	SEINFRA	UN	R\$ 8,1500	R\$ 8,1500
11344	LAVATÓRIO DE LOUÇA BRANCA SEM COLUNA	SEINFRA	UN	R\$ 100,9600	R\$ 100,9600
12483	PARAFUSO DE FIXAÇÃO 8MM	SEINFRA	UN	R\$ 0,8500	R\$ 3,4000
12420	SIFÃO PVC 1,1/2" PARA LAVATORIO	SEINFRA	UN	R\$ 14,3800	R\$ 14,3800
12502	TORNEIRA DE METAL BRANCO 1/2", CANO CURTO (PADRÃO POPULAR)	SEINFRA	UN	R\$ 57,3500	R\$ 57,3500
TOTAL Material:					R\$ 184,2400

Mão de Obra	Fonte	Unid	Coefficiente	Preço Unitário	Total
10043	AJUDANTE DE ENCANADOR	SEINFRA	H	R\$ 19,1000	R\$ 52,5250
12320	ENCANADOR	SEINFRA	H	R\$ 23,4800	R\$ 64,5700
TOTAL Mão de Obra:					R\$ 117,0950
VALOR:					R\$ 301,34

10.3. C4670 PORTA PAPEL METÁLICO (UN)

Material	Fonte	Unid	Coefficiente	Preço Unitário	Total
18670	PORTA PAPEL METÁLICO	SEINFRA	UN	R\$ 22,1800	R\$ 22,1800
TOTAL Material:					R\$ 22,1800

Mão de Obra	Fonte	Unid	Coefficiente	Preço Unitário	Total
12391	PEDREIRO	SEINFRA	H	R\$ 24,1600	R\$ 12,0800
TOTAL Mão de Obra:					R\$ 12,0800
VALOR:					R\$ 34,26

10.4. 100869 BARRA DE APOIO RETA, EM AÇO INOX POLIDO, COMPRIMENTO 90 CM, FIXADA NA PAREDE - FORNECIMENTO E INSTALAÇÃO. AF_01/2020 (UN)

Material	Fonte	Unid	Coefficiente	Preço Unitário	Total



RELATÓRIO ANALÍTICO - COMPOSIÇÕES DE CUSTOS

OBRA:	REFORMA MERCADO PÚBLICO	DATA:	15/04/2024	BDI:	27,11%				
LOCAL:	SALITRE/CE	FONTE:	VERSAO	ORSE:	202402	HRM:	112,64%		
CLIENTE:	PREFEITURA MUNICIPAL DE SALITRE/CE	SEINFRA:	028.1 COM DESONERAÇÃO	SEINFRA:	322402 COM DESONERAÇÃO	SEINFRA:	84,54%	SEINFRA:	47,67%



00036206	BARRA DE APOIO RETA, EM AÇO INOX POLIDO, COMPRIMENTO 90 CM, DIÂMETRO MÍNIMO 3 CM	SINAPI	UN	1,00000000	R\$ 270,72	R\$ 270,72
00004351	PARAFUSO NIQUELADO 3 1/2" COM ACABAMENTO CROMADO PARA FIXAR PEÇA SANITÁRIA, INCLUI PORCA CEGA, ARRUELA E BUCHA DE NYLON TAMANHO S-S	SINAPI	UN	6,00000000	R\$ 22,88	R\$ 137,28
TOTAL Material:						R\$ 408,00

Mão de Obra com Encargos Complementares	FONTE	UNID	COEFICIENTE	PREÇO UNITÁRIO	TOTAL
88267 ENCANADOR OU BOMBEIRO HIDRÁULICO COM ENCARGOS COMPLEMENTARES	SINAPI	H	0,94850000	R\$ 24,36	R\$ 23,10
88316 SERVENTE COM ENCARGOS COMPLEMENTARES	SINAPI	H	0,29880000	R\$ 19,98	R\$ 5,97
TOTAL Mão de Obra com Encargos Complementares:					R\$ 29,07
VALOR:					R\$ 437,07

11.1. C1607 LASTRO DE CONCRETO IMPERMEABILIZADO E=6CM (M2)

Material	FONTE	UNID	COEFICIENTE	PREÇO UNITÁRIO	TOTAL
10109 AREIA MEDIA	SEINFRA	M3	0,04060000	R\$ 83,5800	R\$ 3,3933
10280 BRITA	SEINFRA	M3	0,05270000	R\$ 100,5000	R\$ 5,2964
10805 CIMENTO PORTLAND	SEINFRA	KG	13,00000000	R\$ 0,7100	R\$ 9,2300
11249 IMPERMEABILIZANTE	SEINFRA	KG	1,20000000	R\$ 7,0000	R\$ 8,4000
TOTAL Material:					R\$ 26,3197

Mão de Obra	FONTE	UNID	COEFICIENTE	PREÇO UNITÁRIO	TOTAL
12391 PEDREIRO	SEINFRA	H	0,40000000	R\$ 24,1600	R\$ 9,6640
12543 SERVENTE	SEINFRA	H	1,16000000	R\$ 18,4600	R\$ 21,4136
TOTAL Mão de Obra:					R\$ 31,0776
VALOR:					R\$ 57,40

11.2. C2180 REGULARIZAÇÃO DE BASE C/ ARGAMASSA CIMENTO E AREIA S/ PENEIRAR, TRAÇO 1:5 - ESP= 3cm (M2)

Material	FONTE	UNID	COEFICIENTE	PREÇO UNITÁRIO	TOTAL
10109 AREIA MEDIA	SEINFRA	M3	0,03650000	R\$ 83,5800	R\$ 3,0507
10805 CIMENTO PORTLAND	SEINFRA	KG	8,76000000	R\$ 0,7100	R\$ 6,2196
TOTAL Material:					R\$ 9,2703

Mão de Obra	FONTE	UNID	COEFICIENTE	PREÇO UNITÁRIO	TOTAL
12391 PEDREIRO	SEINFRA	H	0,25000000	R\$ 24,1600	R\$ 6,0400
12543 SERVENTE	SEINFRA	H	0,55000000	R\$ 18,4600	R\$ 10,1530
TOTAL Mão de Obra:					R\$ 16,1930
VALOR:					R\$ 25,48

11.3. C3001 CERÂMICA ESMALTADA RETIFICADA C/ ARG. PRÉ-FABRICADA ACIMA DE 30x30 cm (900 cm²) - PEI-5/PEI-4 - P/ PISO (M2)

Material	FONTE	UNID	COEFICIENTE	PREÇO UNITÁRIO	TOTAL
16508 ARGAMASSA COLANTE PRÉ-FABRICADA P/ CERÂMICAS E PORCELANATOS	SEINFRA	KG	8,00000000	R\$ 2,4200	R\$ 19,3600
16500 CERÂMICA ESMALTADA RETIFICADA DIMENSÕES MAIORES DE 30x30cm (900 cm²) - PEI-5/PEI-4	SEINFRA	M2	1,10000000	R\$ 52,9000	R\$ 58,1900
TOTAL Material:					R\$ 77,5500

Mão de Obra	FONTE	UNID	COEFICIENTE	PREÇO UNITÁRIO	TOTAL
-------------	-------	------	-------------	----------------	-------



RELATÓRIO ANALÍTICO - COMPOSIÇÕES DE CUSTOS

OBRA: REFORMA MERCADO PÚBLICO
LOCAL: SALITRE/CE
CLIENTE: PREFEITURA MUNICIPAL DE SALITRE/CE

DATA: 15/04/2024

ORSE: 2024/02
SEINFRA: 028.1 COM DESONERAÇÃO
SIMAFI: 2324/02 COM DESONERAÇÃO

BOMBA: 35%
HORAS: 112,54
84,44%
47,67%



11328	LADRILHISTA	SEINFRA	H	0,60000000	R\$ 24,1600	R\$ 14,4960
12543	SERVENTE	SEINFRA	H	0,60000000	R\$ 18,4600	R\$ 11,0760
TOTAL Mão de Obra:						R\$ 25,5720
VALOR:						R\$ 183,12

11.4. C1123 REJUNTAMENTO C/ ARG. PRÉ-FABRICADA, JUNTA ATÉ 2mm EM CERÂMICA, ACIMA DE 30x30 cm (900 cm²) E PORCELANATOS (PAREDE/PISO) (M2)

Material	FORTE	UNID	COEFICIENTE	PREÇO UNITÁRIO	TOTAL
10118	ARGAMASSA PRE-FABRICADA PARA REJUNTAMENTO	SEINFRA	KG	0,16900000	R\$ 6,5700
TOTAL Material:					R\$ 1,1103

Mão de Obra	FORTE	UNID	COEFICIENTE	PREÇO UNITÁRIO	TOTAL
11328	LADRILHISTA	SEINFRA	H	0,20000000	R\$ 24,1600
12543	SERVENTE	SEINFRA	H	0,20000000	R\$ 18,4600
TOTAL Mão de Obra:					R\$ 8,6240
VALOR:					R\$ 9,63

11.5. C2284 SOLEIRA DE GRANITO L= 15cm (M)

Material	FORTE	UNID	COEFICIENTE	PREÇO UNITÁRIO	TOTAL
11880	SOLEIRA DE GRANITO DE 15CM	SEINFRA	M	1,00000000	R\$ 75,8400
TOTAL Material:					R\$ 75,8400

Mão de Obra	FORTE	UNID	COEFICIENTE	PREÇO UNITÁRIO	TOTAL
12391	PEDREIRO	SEINFRA	H	0,50000000	R\$ 24,1600
12543	SERVENTE	SEINFRA	H	0,25000000	R\$ 18,4600
TOTAL Mão de Obra:					R\$ 16,6960

Serviço	FORTE	UNID	COEFICIENTE	PREÇO UNITÁRIO	TOTAL
C0187	ARGAMASSA MISTA DE CIMENTO CAL HIDR. E AREIA S/PEN. TRAÇO 1:1:4	SEINFRA	M3	0,00375000	R\$ 720,1000
TOTAL Serviço:					R\$ 2,7004
VALOR:					R\$ 95,24

12.1. C0776 CHAPISCO C/ ARGAMASSA DE CIMENTO E AREIA S/PENEIRAR TRAÇO 1:3 ESP.= 5mm P/ PAREDE (M2)

Material	FORTE	UNID	COEFICIENTE	PREÇO UNITÁRIO	TOTAL
10108	AREIA MEDIA	SEINFRA	M3	0,00610000	R\$ 83,5800
10805	CIMENTO PORTLAND	SEINFRA	KG	2,43000000	R\$ 0,7100
TOTAL Material:					R\$ 2,2351

Mão de Obra	FORTE	UNID	COEFICIENTE	PREÇO UNITÁRIO	TOTAL
12391	PEDREIRO	SEINFRA	H	0,10000000	R\$ 24,1600
12543	SERVENTE	SEINFRA	H	0,15000000	R\$ 18,4600
TOTAL Mão de Obra:					R\$ 5,1850
VALOR:					R\$ 7,42

12.2. C3023 EMBOÇO C/ ARGAMASSA DE CIMENTO E AREIA PENEIRADA, TRAÇO 1:3 (M2)

PREFEITURA MUNICIPAL DE SALITRE/CE
CNPJ: 12.464.491/0001-00
PRAÇA SÃO FRANCISCO, S/N, CENTRO, SALITRE/CE

Página: 17

WILSON ROBERTO FERREIRA Assinado digitalmente
DANTAS:07169242 Digital por WILSON
RODRIGUES
307 DANTEL:07169242007



RELATÓRIO ANALÍTICO - COMPOSIÇÕES DE CUSTOS

OBRA:	REFORMA MERCADO PÚBLICO	DATA:	15/04/2024	BDI:	27,30%		
LOCAL:	SALITRE/CE	FONTE:	SEINFRA	VERSÃO:	2024/02	HORA:	112,54%
CLIENTE:	PREFEITURA MUNICIPAL DE SALITRE/CE	SEINFRA:	938,1 COM DECONERAÇÃO				87,80%
		SEIAPF:	302/02 COM DECONERAÇÃO				85,00%



Mão de Obra	FONTE	UNID	COEFICIENTE	PREÇO UNITÁRIO	TOTAL
I2391 PEDREIRO	SEINFRA	H	0,60000000	R\$ 24,1600	R\$ 14,4960
I2543 SERVENTE	SEINFRA	H	0,60000000	R\$ 18,4600	R\$ 11,0760
TOTAL Mão de Obra:					R\$ 25,5720

Serviço	FONTE	UNID	COEFICIENTE	PREÇO UNITÁRIO	TOTAL
C0164 ARGAMASSA DE CIMENTO E AREIA PEN. TRAÇO 1:3	SEINFRA	M3	0,02000000	R\$ 1.045,7200	R\$ 20,9144
TOTAL Serviço:					R\$ 20,9144
VALOR:					R\$ 46,49

12.3. C3028 REBOCO C/ ARGAMASSA DE CIMENTO E AREIA PENEIRADA, TRAÇO 1:3 (M2)

Mão de Obra	FONTE	UNID	COEFICIENTE	PREÇO UNITÁRIO	TOTAL
I2391 PEDREIRO	SEINFRA	H	0,60000000	R\$ 24,1600	R\$ 14,4960
I2543 SERVENTE	SEINFRA	H	0,60000000	R\$ 18,4600	R\$ 11,0760
TOTAL Mão de Obra:					R\$ 25,5720

Serviço	FONTE	UNID	COEFICIENTE	PREÇO UNITÁRIO	TOTAL
C0164 ARGAMASSA DE CIMENTO E AREIA PEN. TRAÇO 1:3	SEINFRA	M3	0,02500000	R\$ 1.045,7200	R\$ 26,1430
TOTAL Serviço:					R\$ 26,1430
VALOR:					R\$ 51,72

13.1. C1280 ESMALTE DUAS DEMÃOS EM ESQUADRIAS DE MADEIRA (M2)

Material	FONTE	UNID	COEFICIENTE	PREÇO UNITÁRIO	TOTAL
I0035 AGUARRÁS MINERAL	SEINFRA	L	0,04000000	R\$ 20,2900	R\$ 0,8116
I1100 ESMALTE SINTETICO	SEINFRA	L	0,16000000	R\$ 31,8800	R\$ 5,1008
I1199 FUNDO BRANCO FOSCO NIVELADOR P/ MADEIRAS	SEINFRA	L	0,13000000	R\$ 16,1800	R\$ 2,1034
I1347 LIXA PARA MADEIRA/MASSA	SEINFRA	UN	0,40000000	R\$ 0,7000	R\$ 0,2800
TOTAL Material:					R\$ 8,2958

Mão de Obra	FONTE	UNID	COEFICIENTE	PREÇO UNITÁRIO	TOTAL
I0045 AJUDANTE DE PINTOR	SEINFRA	H	0,35000000	R\$ 19,1000	R\$ 6,6850
I2395 PINTOR	SEINFRA	H	0,40000000	R\$ 24,1600	R\$ 9,6640
TOTAL Mão de Obra:					R\$ 16,3490
VALOR:					R\$ 24,84

13.2. C1208 EMASSAMENTO DE PAREDES INTERNAS 2 DEMÃOS C/MASSA DE PVA (M2)

Material	FONTE	UNID	COEFICIENTE	PREÇO UNITÁRIO	TOTAL
I1347 LIXA PARA MADEIRA/MASSA	SEINFRA	UN	0,40000000	R\$ 0,7000	R\$ 0,2800
I1513 MASSA CORRIDA A BASE DE PVA	SEINFRA	KG	0,70000000	R\$ 2,1200	R\$ 1,4840
TOTAL Material:					R\$ 1,7640

Mão de Obra	FONTE	UNID	COEFICIENTE	PREÇO UNITÁRIO	TOTAL
I0045 AJUDANTE DE PINTOR	SEINFRA	H	0,20000000	R\$ 19,1000	R\$ 3,8200
I2395 PINTOR	SEINFRA	H	0,30000000	R\$ 24,1600	R\$ 7,2480
TOTAL Mão de Obra:					R\$ 11,0680



RELATÓRIO ANALÍTICO - COMPOSIÇÕES DE CUSTOS

OBRA:	REFORMA MERCADO PÚBLICO	DATA:	15/04/2024	BDI:	24,65%
LOCAL:	SALITRE/CE	FONTE	VERSÃO	HORA	
CLIENTE:	PREFEITURA MUNICIPAL DE SALITRE/CE	ORSE	202402	112,64%	
		SEINFRA	028.1 COM DEONERAÇÃO	84,44%	
		SINAPI	202402 COM DEONERAÇÃO	85,06%	47,83%



VALOR: R\$ 12,83

13.3. C1615 LATEX DUAS DEMÃOS EM PAREDES INTERNAS S/MASSA (M2)

Material	FONTE	UNID	COEFICIENTE	PREÇO UNITÁRIO	TOTAL
I1490 LÍQUIDO SELADOR PARA PINTURA LATEX	SEINFRA	L	0,12000000	R\$ 12,0800	R\$ 1,4486
I1347 LIXA PARA MADEIRA/MASSA	SEINFRA	UN	0,25000000	R\$ 0,7000	R\$ 0,1750
I2096 TINTA LATEX	SEINFRA	L	0,17000000	R\$ 18,2200	R\$ 3,0974
TOTAL Material:					R\$ 4,7220

Mão de Obra	FONTE	UNID	COEFICIENTE	PREÇO UNITÁRIO	TOTAL
I0045 AJUDANTE DE PINTOR	SEINFRA	H	0,35000000	R\$ 19,1000	R\$ 6,6850
I2395 PINTOR	SEINFRA	H	0,40000000	R\$ 24,1600	R\$ 9,6640
TOTAL Mão de Obra:					R\$ 16,3490

VALOR: R\$ 21,07

13.4. C1207 EMASSAMENTO DE PAREDES EXTERNAS 2 DEMÃOS C/MASSA ACRÍLICA (M2)

Material	FONTE	UNID	COEFICIENTE	PREÇO UNITÁRIO	TOTAL
I1347 LIXA PARA MADEIRA/MASSA	SEINFRA	UN	0,50000000	R\$ 0,7000	R\$ 0,3500
I1511 MASSA ACRILICA PARA PINTURA LATEX	SEINFRA	KG	0,70000000	R\$ 3,8100	R\$ 2,6670
TOTAL Material:					R\$ 3,0170

Mão de Obra	FONTE	UNID	COEFICIENTE	PREÇO UNITÁRIO	TOTAL
I0045 AJUDANTE DE PINTOR	SEINFRA	H	0,25000000	R\$ 19,1000	R\$ 4,7750
I2395 PINTOR	SEINFRA	H	0,35000000	R\$ 24,1600	R\$ 8,4560
TOTAL Mão de Obra:					R\$ 13,2310

VALOR: R\$ 16,25

13.5. C1614 LATEX DUAS DEMÃOS EM PAREDES EXTERNAS S/MASSA (M2)

Material	FONTE	UNID	COEFICIENTE	PREÇO UNITÁRIO	TOTAL
I0035 AGUARRÁS MINERAL	SEINFRA	L	0,05000000	R\$ 20,2900	R\$ 1,0145
I1488 LÍQUIDO PREPARADOR DE SUPERFÍCIES	SEINFRA	L	0,12000000	R\$ 12,7800	R\$ 1,5336
I1347 LIXA PARA MADEIRA/MASSA	SEINFRA	UN	0,25000000	R\$ 0,7000	R\$ 0,1750
I2097 TINTA LATEX ACRÍLICA	SEINFRA	L	0,17000000	R\$ 22,2000	R\$ 3,7740
TOTAL Material:					R\$ 6,4971

Mão de Obra	FONTE	UNID	COEFICIENTE	PREÇO UNITÁRIO	TOTAL
I0045 AJUDANTE DE PINTOR	SEINFRA	H	0,35000000	R\$ 19,1000	R\$ 6,6850
I2395 PINTOR	SEINFRA	H	0,40000000	R\$ 24,1600	R\$ 9,6640
TOTAL Mão de Obra:					R\$ 16,3490

VALOR: R\$ 22,85

14.1. C1628 LIMPEZA GERAL (M2)

Mão de Obra	FONTE	UNID	COEFICIENTE	PREÇO UNITÁRIO	TOTAL
I2543 SERVENTE	SEINFRA	H	0,70000000	R\$ 18,4600	R\$ 12,9220



RELATÓRIO ANALÍTICO - COMPOSIÇÕES DE CUSTOS

OBRA:	REFORMA MERCADO PÚBLICO	DATA:	15/04/2024
LOCAL:	SALITRE/CE	POINTE	VERSÃO
CLIENTE:	PREFEITURA MUNICIPAL DE SALITRE/CE	ORSE	202402
		SEINFRA	926.1 COM DESONERAÇÃO
		GRNFI	303402 COM DESONERAÇÃO



TOTAL Mão de Obra:	R\$ 12,8225
VALOR:	R\$ 12,92

VITOR RODRIGUES Assinado de forma digital por VITOR RODRIGUES
DANTAS:07160243
367 DANTAS:071602430007

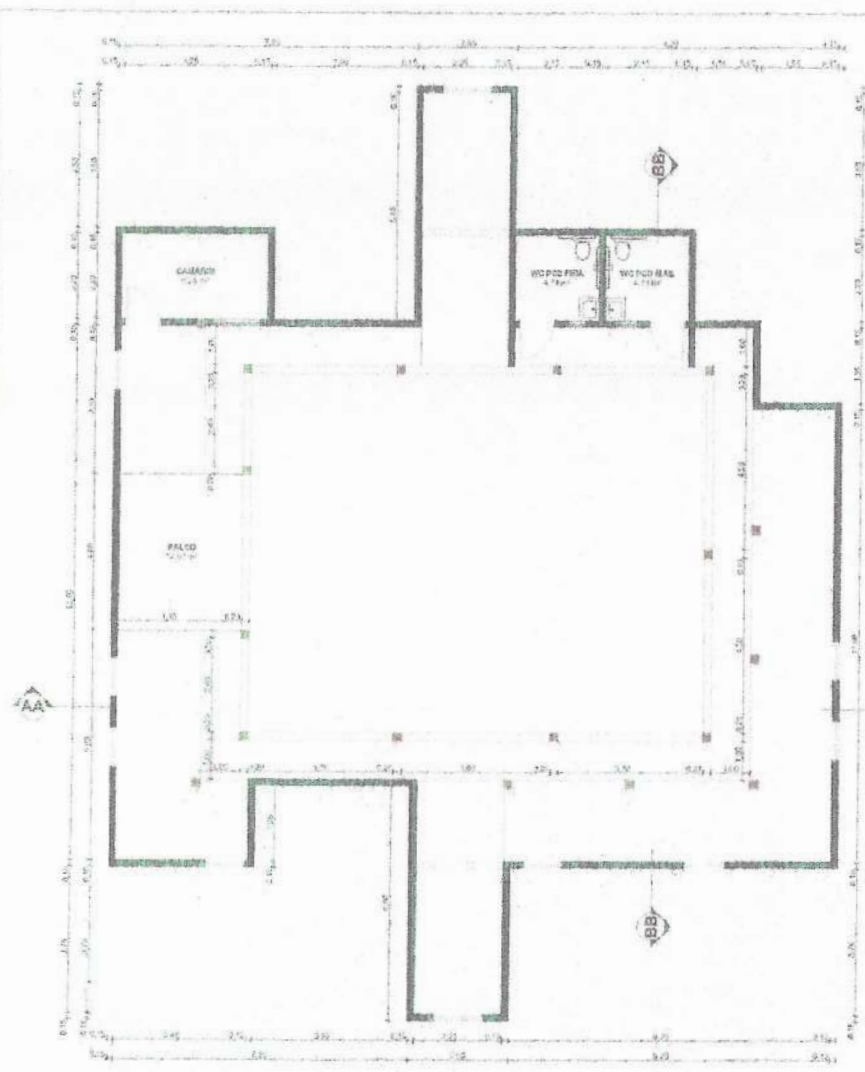

1 PLANTA BAIXA
Escala: 1:125

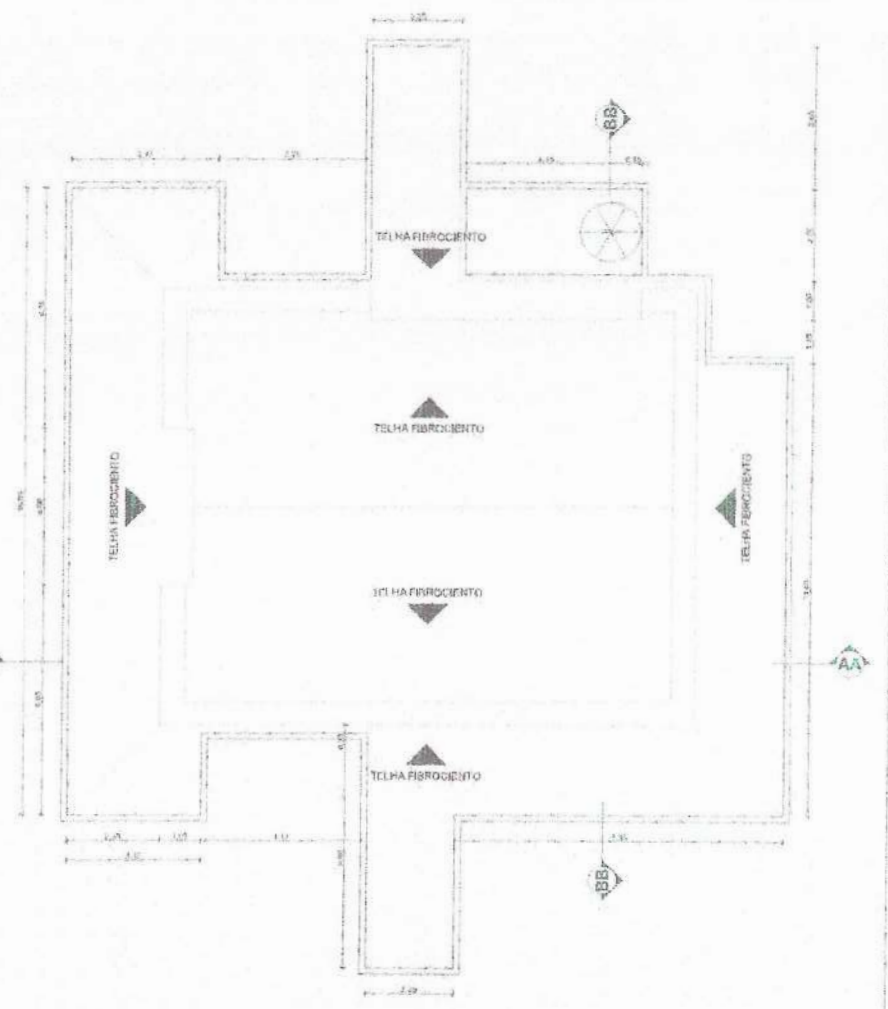

2 COBERTA
Escala: 1:125

VITOR RODRIGUES Arquiteto de Residência
DANTE: 9-9716-02-02
397



ESCALAR CONSTRUTORA-
E-MAIL: CONSTRUTORAESCALAR@GMAIL.COM
TELEFONE: 85 9.9857-8545 / 85 9.9901-1400
INSTAGRAM: @CONSTRUTORA_ESCALAR

DADOS DA OBRA
CIDADE: SALITRE-CE
PROJETO: MERCADO

DADOS DO PROJETO
CONTEUDO: PLANTA BAIXA - COBERTA
DATA: 18/03/2024
ESCALA: INDICADA
UNIDADE: METRO
FOLHA: AS



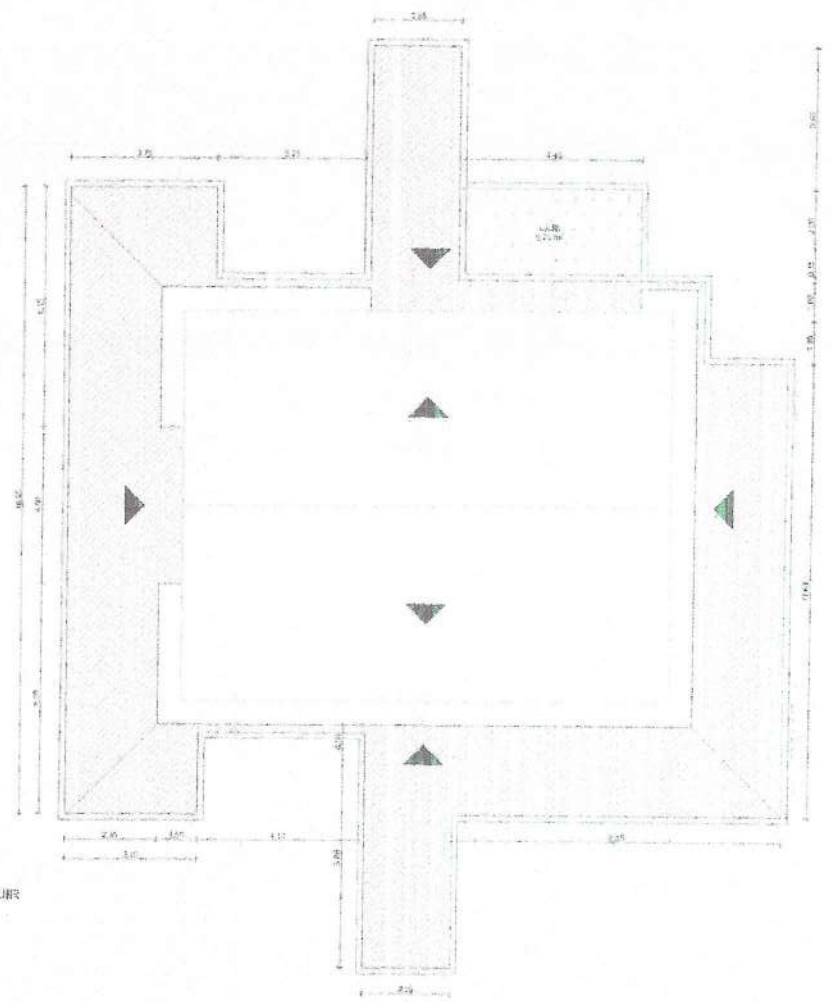
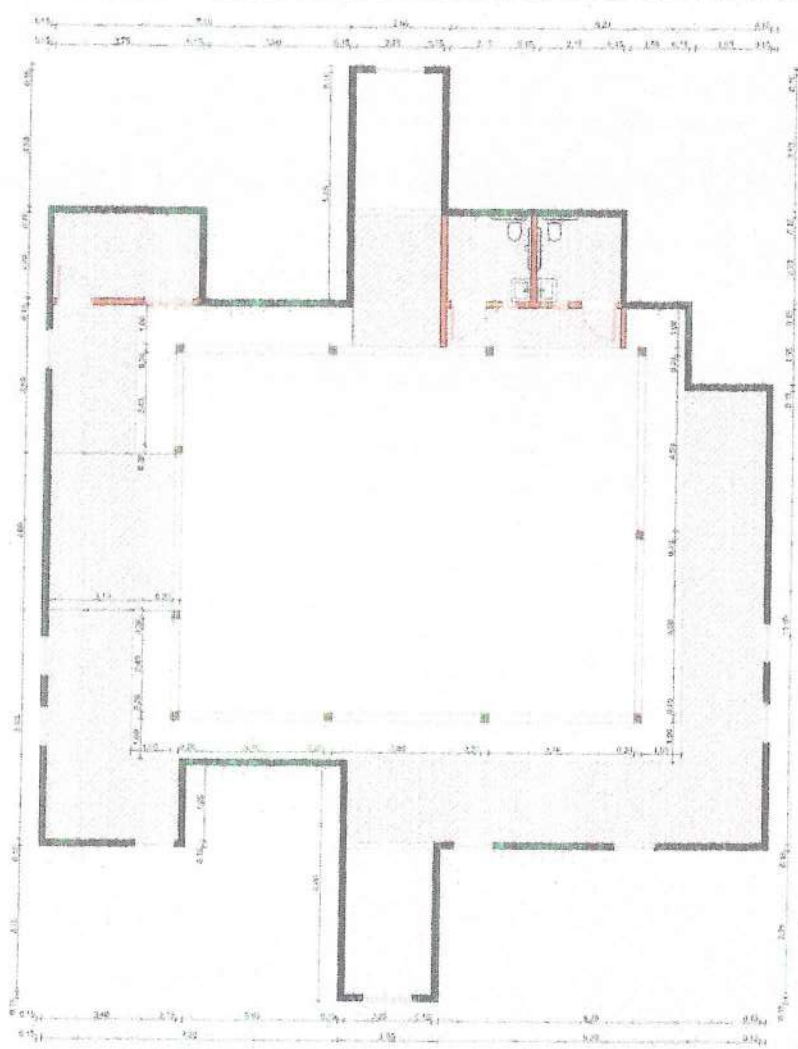

CONSTRUIR

PLANTA BAIXA
Escala: 1:125

2

COBERTA
Escala: 1:125

VICTOR RODRIGUES - Arquiteto/Renova
DANTAS (071) 9924-8800 - digital for: 8709
R0001-000
DANTAS (071) 9924-8800

 ESCALAR CONSTRUTORA- E-MAIL: CONSTRUTORAESCALAR@GMAIL.COM TELEFONE: 85 9.9657-8545 / 85 9.9901-1400 INSTAGRAM: @CONSTRUTORA_ESCALAR	DADOS DA OBRA		DADOS DO PROJETO			RESPONSÁVEL TÉCNICO:	PROJETO:
	CIDADE: SALITRE-CE	CONTEÚDO: CONSTRUIR	DATA: 18/03/2024	ESCALA: INDICADA	UNIDADE: METRO	FOLHA: A3	



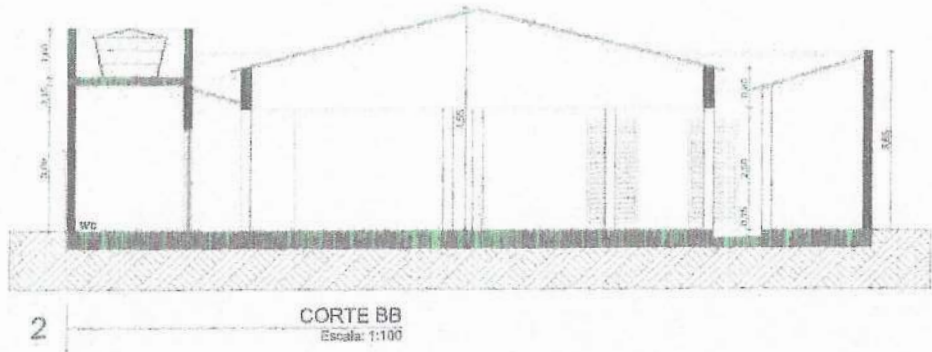

WALTER ROQUE GUERES
 NANTAS S/F. 60243-0100
 107

ESCALAR CONSTRUTORA-
 E-MAIL: CONSTRUTORAESCALAR@GMAIL.COM
 TELEFONE: 85 9.9657-8345 / 85 9.9901-1400
 INSTAGRAM: @CONSTRUTORA_ESCALAR

DADOS DA OBRA		DADOS DO PROJETO			
CIDADE:	SALITRE-CE	CONTEUDO:	CORTES		
PROJETO:	MERCADO	DATA:	18/03/2024	ESCALA:	INDICADA
		UNIDADE:	METRO	FOLHA:	A3

RESPONSÁVEL TEC:



Handwritten signature or mark.